



Kennziffer
G III 1 m
12/07

Statistische Berichte

Ausfuhr und Einfuhr Bayerns im Dezember 2007

Herausgegeben im
April 2008
Bestellnummer:
G30003 200712
Einzelpreis:
7,70 €



Bestellen im Internet

www.statistik.bayern.de/veroeffentlichungen/webshop

Kostenlos (Informationelle Grundversorgung)

Alle Statistischen Berichte können im Webshop kostenlos als PDF-Datei heruntergeladen werden.

Kostenpflichtig

Alle anderen Veröffentlichungen sind im Webshop kostenpflichtig.

Sie können dort sowohl als Datei (auch auf Datenträger) als auch als Druckausgabe bestellt werden. In diesen Fällen ist lediglich eine einmalige Anmeldung erforderlich.

Lieferung

- per Download (bei kostenlosen Dateien)
- per E-Mail (als PDF-Datei oder –soweit verfügbar– als XLS-Datei)
- per Post (in Printform oder als CD-ROM bzw. DVD)

Zeichenerklärung

| | | | |
|-----|--|-----|--|
| 0 | mehr als nichts, aber weniger als die Hälfte der kleinsten in der Tabelle nachgewiesenen Einheit | () | Nachweis unter dem Vorbehalt, dass der Zahlenwert erhebliche Fehler aufweisen kann |
| - | nichts vorhanden oder keine Veränderung | p | vorläufiges Ergebnis |
| / | keine Angabe, da Zahl nicht sicher genug | r | berichtigtes Ergebnis |
| · | Zahlenwert unbekannt, geheimzuhalten oder nicht rechenbar | s | geschätztes Ergebnis |
| ... | Angabe fällt später an | D | Durchschnitt |
| x | Tabellenfach gesperrt, da Aussage nicht sinnvoll | ≙ | entspricht |

Auf- und Abrundungen

Im Allgemeinen ist ohne Rücksicht auf die Endsummen auf- bzw. abgerundet worden. Deshalb können sich bei der Summierung von Einzelangaben geringfügige Abweichungen zu den ausgewiesenen Endsummen ergeben. Bei der Aufgliederung der Gesamtheit in Prozent kann die Summe der Einzelwerte wegen Rundens vom Wert 100 % abweichen. Eine Abstimmung auf 100 % erfolgt im Allgemeinen nicht.

Impressum

Verleger, Herausgeber und Druck
Bayerisches Landesamt für Statistik und Datenverarbeitung
Neuhauser Straße 8, 80331 München
Briefanschrift: 80288 München

Bestellungen
Telefon 089 2119-205
Telefax 089 2119-457
E-Mail vertrieb@statistik.bayern.de
Internet www.statistik.bayern.de

© Bayerisches Landesamt für Statistik und Datenverarbeitung, München 2008

Alle Veröffentlichungen oder Daten sind Werke im Sinne § 2 Urheberrechtsgesetz. Die Verwendung, Vervielfältigung und/oder Verbreitung von Veröffentlichungen oder Daten gleich welchen Mediums (Print, Datenträger, Datei etc.) – auch auszugsweise – ist nur mit Quellenangabe gestattet. Sie bedarf der vorherigen Genehmigung bei Nutzung für gewerbliche Zwecke, bei entgeltlicher Verbreitung oder bei Weitergabe an Dritte sowie bei Weiterverbreitung über elektronische Systeme und/oder Datenträger. Sofern in den Produkten auf das Vorhandensein von Copyrightrechten Dritter hingewiesen wird, sind die in deren Produkten ausgewiesenen Copyrightbestimmungen zu wahren. Alle übrigen Rechte bleiben vorbehalten.

Inhaltsübersicht

| | Seite |
|--|-------|
| Textteil | |
| Vorbemerkungen | 2 |
| Schaubild: Monatliche Entwicklung der Ausfuhr Bayerns nach Bestimmungsländergruppen sowie der Einfuhr Bayerns nach Ursprungsländergruppen | 4 |
| Tabellenteil | |
| Ausfuhr | |
| 1. Entwicklung der Ausfuhr Bayerns nach Warengruppen | 6 |
| 2. Ausfuhr Bayerns nach Warengruppen | 8 |
| 3. Ausfuhr Bayerns nach Warengruppen und Warenuntergruppen | 9 |
| 4. Ausfuhr Bayerns nach Erdteilen, Bestimmungsländern und Ländergruppen | 13 |
| Einfuhr | |
| 1. Entwicklung der Einfuhr Bayerns nach Warengruppen | 18 |
| 2. Einfuhr Bayerns nach Warengruppen | 20 |
| 3. Einfuhr Bayerns nach Warengruppen und Warenuntergruppen | 21 |
| 4. Einfuhr Bayerns nach Erdteilen, Bestimmungsländern und Ländergruppen | 25 |

Wichtiger Hinweis:

Bedingt durch die Erweiterung der Europäischen Union (EU) um die Länder Rumänien '066' und Bulgarien '068' zum 1. Januar 2007 wurden ab dem Berichtsmonat Januar 2007 die kumulierten Länderdarstellungen (EU-Länder, mittel- und osteuropäische Länder) entsprechend neu abgegrenzt. Des Weiteren wird das Land Slowenien '091' ab diesem Zeitpunkt zu den Euro-Ländern gezählt.

Vorbemerkungen

Die Außenhandelsstatistik basiert insbesondere auf folgenden **Rechtsgrundlagen**:

- Gesetz über die Statistik für Bundeszwecke (Bundesstatistikgesetz – BStatG) vom 22. Januar 1987 (BGBl I S. 462, 565), zuletzt geändert durch Artikel 3 des Gesetzes vom 7. September 2007 (BGBl I S. 2246),
- Verordnung (EG) Nr. 638/2004 des Europäischen Parlaments und des Rates vom 31. März 2004 über die Gemeinschaftsstatistiken des Warenverkehrs zwischen Mitgliedstaaten und zur Aufhebung der Verordnung (EWG) Nr. 3330/91 des Rates (ABl. EG Nr. L 102 S. 1),
- Verordnung (EG) Nr. 1982/2004 der Kommission vom 18. November 2004 zur Durchführung der Verordnung (EG) Nr. 638/2004 des Europäischen Parlaments und des Rates über die Gemeinschaftsstatistiken des Warenverkehrs zwischen Mitgliedstaaten und zur Aufhebung der Verordnungen (EG) Nr. 1901/2000 und (EWG) Nr. 3590/92 der Kommission (ABl. EG Nr. L 343 S. 3), geändert durch Verordnung (EG) Nr. 1915/2005 der Kommission vom 24. November 2005 (ABl. EU Nr. L 307 S. 8)
- Verordnung (EG) Nr. 1172/95 des Rates vom 22. Mai 1995 über die Statistiken des Warenverkehrs der Gemeinschaft und ihrer Mitgliedstaaten mit Drittländern (ABl. EG Nr. L 118 S. 10), zuletzt geändert durch Anhang II Nr. 17 der Verordnung (EG) Nr. 1882/2003 des Europäischen Parlaments und des Rates vom 29. September 2003 (ABl. EU Nr. L284 S. 1),
- Verordnung (EG) Nr. 1917/2000 der Kommission vom 7. September 2000 zur Durchführung der Verordnung (EG) Nr. 1172/95 des Rates im Hinblick auf die Außenhandelsstatistik (ABl. EG Nr. L 229 S. 14),
- Außenhandelsstatistikgesetz (AHStatG) in der im Bundesgesetzblatt Teil III, Gliederungsnummer 7402-1, veröffentlichten bereinigten Fassung, zuletzt geändert durch Artikel 10 des Gesetzes vom 25. April 2007 (BGBl I S. 594),
- Außenhandelsstatistik-Durchführungsverordnung (AHStat-DV) in der Fassung der Bekanntmachung vom 29. Juli 1994 (BGBl I S. 1993), zuletzt geändert durch Art. 395 der Verordnung vom 31. Oktober 2006 (BGBl I S. 2407).

Gegenstand

Die Außenhandelsstatistik Bayerns stellt den grenzüberschreitenden Warenverkehr Bayerns mit dem Ausland dar.

Seit 1993 gliedert sich die Außenhandelsstatistik wegen der unterschiedlichen Erhebungsformen in die Intrahandelsstatistik (Handel mit den EU-Ländern) und die Extrahandelsstatistik (Handel mit den übrigen Staaten).

Ausland im Sinne der Außenhandelsstatistik ist das Gebiet außerhalb der Bundesrepublik Deutschland.

Erhebungsgebiet

Das Erhebungsgebiet der Außenhandelsstatistik umfaßt das Gebiet des Freistaats Bayern.

Anmeldung

Den Ergebnissen der Außenhandelsstatistik liegen im allgemeinen die Angaben der Einführer und Ausführer zugrunde. Die Anmeldung zur Extrahandelsstatistik erfolgt in der Regel mit den Vordrucken „Einfuhranmeldung“ und „Ausfuhranmeldung“.

Den Ergebnissen der Intrahandelsstatistik liegen die statistischen Anmeldungen der innergemeinschaftlichen Erwerbe und Lieferungen im Sinne des Umsatzsteuergesetzes zugrunde.

Darstellungsform

In der Außenhandelsstatistik wird die Ausfuhr im Spezialhandel und die Einfuhr im Generalhandel dargestellt.

Der **Spezialhandel** enthält im wesentlichen die Waren, die aus der Erzeugung, der Bearbeitung oder Verarbeitung des Erhebungsgebietes stammen und ausgehen.

Er umfaßt die Ausfuhr von Waren

- aus dem freien Verkehr,
- nach zollamtlich bewilligter aktiver Veredelung (Eigen- und Lohnveredelung),
- zur zollamtlich bewilligten passiven Veredelung, auch Ausbesserung.

Für die Ausfuhrstatistik der einzelnen Länder der Bundesrepublik Deutschland bildet der Herstellungsort der Güter das Grundmerkmal. Sind mehrere Orte an der Herstellung beteiligt, so gilt derjenige als Herstellungsort, in dem die Exportware die letzte, wirtschaftlich gerechtfertigte, wesentliche Be- oder Verarbeitung erfahren hat.

Der **Generalhandel** enthält alle in das Erhebungsgebiet eingehenden Waren mit Ausnahme der Waren der Durchfuhr und des Zwischenauslandsverkehrs.

Generalhandel und Spezialhandel enthalten übereinstimmend die unmittelbare Einfuhr von Waren in den freien Verkehr, zur zollamtlich bewilligten aktiven Veredelung (Eigen- und Lohnveredelung), nach zollamtlich bewilligter passiver Veredelung, auch Ausbesserung.

Der Generalhandel unterscheidet sich vom Spezialhandel durch die verschiedene Nachweisung der auf Lager eingeführten ausländischen Waren, und zwar werden nachgewiesen

- im Generalhandel alle Einfuhren auf Lager im Zeitpunkt ihrer Einlagerung,
- im Spezialhandel dagegen nur diejenigen Einfuhren auf Lager, die nicht zur Wiederausfuhr gelangen, zum Zeitpunkt ihrer Einfuhr aus Lager.

Die Einfuhr Bayerns im Generalhandel enthält also nicht nur die Waren, die zum Gebrauch, zum Verbrauch, zur Bearbeitung oder Verarbeitung in Bayern bestimmt sind, sondern auch Waren, die über Bayern als erstes bekanntes Zielland in andere Länder des Bundesgebiets oder wieder ins Ausland weitergeleitet werden.

Für die einzelnen Länder der Bundesrepublik Deutschland können somit – im Gegensatz zu deren Ausfuhr, bei der der Spezialhandel erfaßt wird – die Einfuhren nur im Generalhandel ermittelt werden.

Befreiungen und Vereinfachungen

Im Rahmen der Extrahandelsstatistik sind – bis auf wenige Ausnahmen – Warensendungen von weniger als 1000 Euro von der Anmeldung befreit.

Im Rahmen der Intrahandelsstatistik sind Unternehmen befreit, deren im Intrahandel getätigten jährlichen Versendungen in andere Mitgliedstaaten oder Eingänge aus anderen Mitgliedstaaten jeweils den Wert von 300 000 Euro im Vorjahr oder im laufenden Jahr nicht überschritten haben. Privatpersonen sind in der Intrahandelsstatistik grundsätzlich von der Auskunftsspflicht befreit. Die Befreiungen von 300 000 Euro sind als Zuschätzungen in den Außenhandlungsergebnissen enthalten.

Nicht einbezogen sind ferner Waren, die von ausländischen Streitkräften, die in der Bundesrepublik Deutschland stationiert sind, selbst ausgeführt und eingeführt werden.

Berichtsmonat

Die Ausfuhren und Einfuhren werden im allgemeinen im Monat des Grenzübergangs nachgewiesen. Durch unvermeidbare Aufenthalte bei der Anmeldung, aber auch durch Rückfragen, können in geringem Umfange Ausfuhren und Einfuhren in einer späteren Berichtszeit nachgewiesen sein.

Warensystematiken

Benennung und Gruppierung der Waren in den Tabellen erfolgen seit Berichtsmonat Januar 2002 nach der Gliederung „Warengruppen und -untergruppen der Ernährungswirtschaft und der Gewerblichen Wirtschaft (EGW Rev. 2002)“.

Mengen

Die Mengenangaben (Dezitonne = dt = 100 kg) beziehen sich auf das Eigen- bzw. Reingewicht der Waren.

Werte

Die Werte beziehen sich grundsätzlich auf den Grenzübergangswert, d. h. auf den Wert frei Grenze des Erhebungsgebietes. Bei der Ausfuhr oder Einfuhr nach Veredelung ist stets der volle Warenwert einschließlich der Veredelungskosten und der Vertriebskosten eingesetzt.

Bestimmungs- und Ursprungsgebiete

In der Ausfuhr wird als **Bestimmungsland** das Land nachgewiesen, in dem die Waren gebraucht oder verbraucht, bearbeitet oder verarbeitet werden sollen. Ist das Bestimmungsland nicht bekannt, so gilt das letzte bekannte Land, in das die Waren verbracht werden sollen, als Bestimmungsland.

In der Einfuhr wird als Ursprungsland das Land nachgewiesen, in dem die Waren vollständig gewonnen oder hergestellt worden sind oder ihre letzte wesentliche und wirtschaftlich gerechtfertigte Be- oder Verarbeitung erfahren haben. Ist das Ursprungsland nicht bekannt, so tritt an diese Stelle das Versendungsland.

Auf- und Abrundungen

Gelegentlich auftretende Differenzen in den Summen sind auf das Runden der Einzelpositionen zurückzuführen.

Vorläufige Ergebnisse

Die Angaben für das laufende Jahr stellen vorläufige Ergebnisse dar.

Zeichenerklärung

- 0 = mehr als nichts, aber weniger als die Hälfte der kleinsten in der Tabelle nachgewiesenen Einheit
 - = nichts vorhanden
 - .
- = Zahlenwert unbekannt oder geheimzuhalten

Monatliche Entwicklung der Ausfuhr Bayerns nach Bestimmungsländergruppen 2006 bis 2007

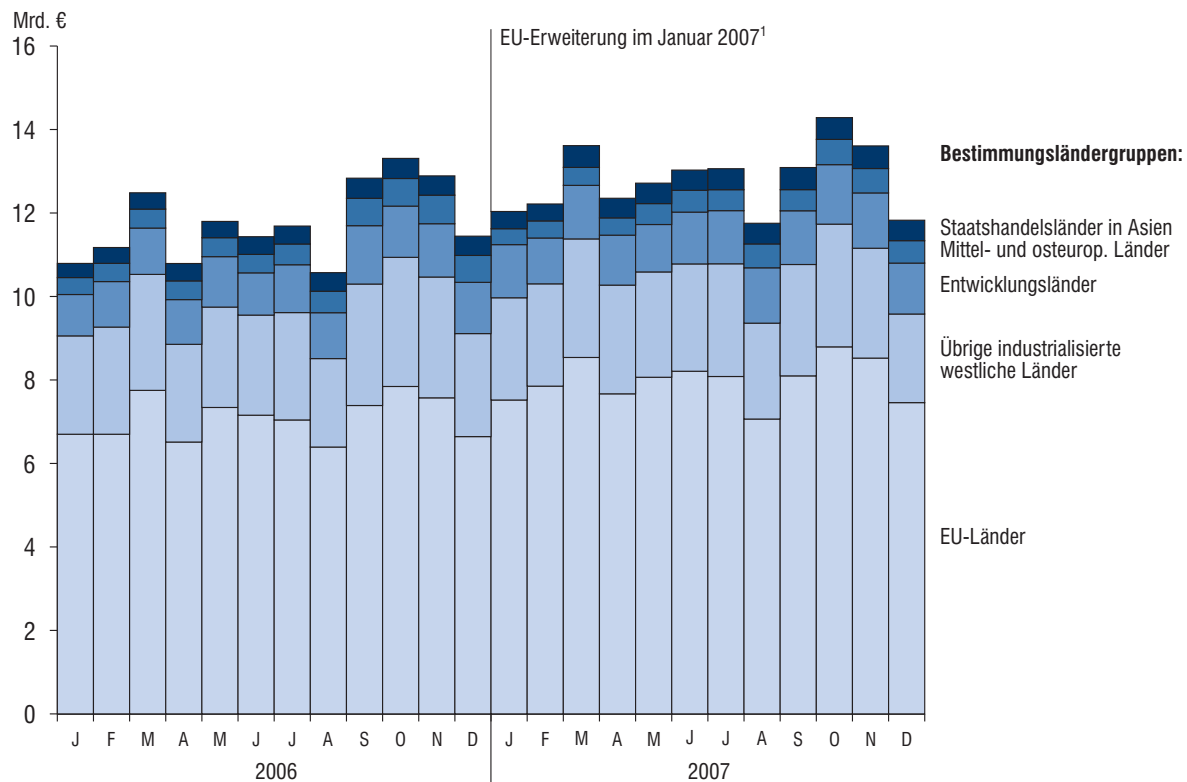

Monatliche Entwicklung der Einfuhr Bayerns nach Ursprungsländergruppen 2006 bis 2007

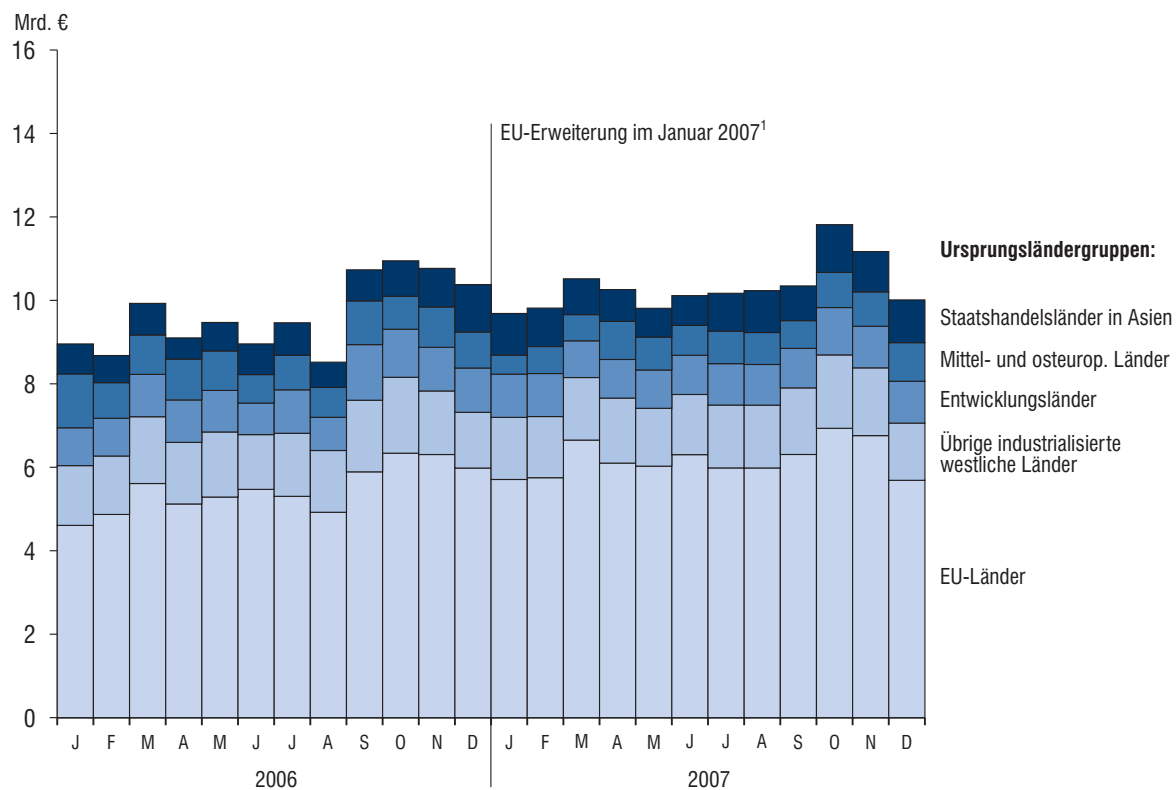

1 Bei der Bildung der kumulierten Länderdarstellungen (EU-Länder, mittel- und osteuropäische Länder) findet aufgrund der EU-Erweiterung ab dem Berichtsmonat Januar 2007 eine neue Abgrenzung statt.

Ausfuhr

1. Entwicklung der Ausfuhr Bayerns

| Lfd. Nr. | Jahr Monat | Ausfuhr insgesamt | Ernährungswirtschaft | | | | zusammen |
|--------------------------|--------------------------|-------------------|-----------------------------|----------------------|--------------------------------------|-------------|-----------|
| | | | Lebende Tiere ¹⁾ | Nahrungsmittel | | Genußmittel | |
| | | | | tierischen Ursprungs | pflanzlichen Ursprungs ²⁾ | | |
| 1 000 Euro | | | | | | | |
| 1 | 1991 | 49 986 328 | 99 701 | 1 985 935 | 878 766 | 551 213 | 3 515 615 |
| 2 | 1992 | 51 690 424 | 79 353 | 2 051 244 | 977 416 | 598 921 | 3 706 935 |
| 3 | 1993 | 49 710 092 | 70 538 | 2 053 464 | 904 682 | 511 420 | 3 540 105 |
| 4 | 1994 | 54 377 706 | 55 679 | 1 994 119 | 1 037 935 | 522 176 | 3 609 910 |
| 5 | 1995 | 57 994 687 | 70 286 | 1 878 104 | 1 029 413 | 424 757 | 3 402 560 |
| 6 | 1996 | 61 439 344 | 81 575 | 1 874 776 | 1 158 846 | 562 281 | 3 677 479 |
| 7 | 1997 | 70 718 129 | 70 509 | 1 948 881 | 1 340 925 | 565 085 | 3 925 400 |
| 8 | 1998 | 77 375 090 | 84 757 | 2 038 085 | 1 456 200 | 598 586 | 4 177 628 |
| 9 | 1999 | 80 959 795 | 98 602 | 2 145 596 | 1 416 692 | 748 273 | 4 409 163 |
| 10 | 2000 | 92 877 843 | 129 288 | 2 235 377 | 1 519 722 | 827 085 | 4 711 473 |
| 11 | 2001 | 98 300 627 | 110 682 | 2 514 397 | 1 483 868 | 821 602 | 4 930 548 |
| 12 | 2002 | 102 471 896 | 141 483 | 2 427 882 | 1 465 606 | 699 920 | 4 734 891 |
| 13 | 2003 | 106 702 325 | 120 635 | 2 590 328 | 1 481 628 | 693 701 | 4 886 292 |
| 14 | 2004 | 117 493 304 | 136 018 | 2 672 589 | 1 545 231 | 749 140 | 5 102 978 |
| 15 | 2005 | 126 890 995 | 171 674 | 2 871 097 | 1 721 117 | 799 543 | 5 563 431 |
| 16 | 2006 ³⁾ | 141 266 170 | 120 833 | 3 040 959 | 1 856 102 | 886 105 | 5 903 998 |
| 2006³⁾ | | | | | | | |
| 16 | Januar | 10 794 143 | 13 510 | 263 392 | 153 437 | 72 274 | 502 613 |
| 17 | Februar | 11 210 858 | 8 909 | 218 162 | 158 797 | 69 496 | 455 365 |
| 18 | März | 12 488 845 | 12 832 | 270 166 | 146 758 | 71 669 | 501 426 |
| 19 | April | 10 790 762 | 8 560 | 228 558 | 159 508 | 69 257 | 465 883 |
| 20 | Mai | 11 802 311 | 8 045 | 260 014 | 151 606 | 88 711 | 508 376 |
| 21 | Juni | 11 435 902 | 8 448 | 249 633 | 146 095 | 69 208 | 473 384 |
| 22 | Juli | 11 689 307 | 11 401 | 249 911 | 146 490 | 78 723 | 486 525 |
| 23 | August | 10 572 764 | 7 946 | 252 708 | 147 500 | 78 716 | 486 870 |
| 24 | September | 12 834 782 | 7 510 | 269 488 | 158 055 | 67 659 | 502 712 |
| 25 | Oktober | 13 310 572 | 11 286 | 276 847 | 170 141 | 69 362 | 527 637 |
| 26 | November | 12 890 430 | 10 992 | 250 652 | 177 377 | 77 728 | 516 750 |
| 27 | Dezember | 11 445 495 | 11 393 | 251 428 | 140 338 | 73 300 | 476 458 |
| 2007³⁾ | | | | | | | |
| 28 | Januar | 12 036 797 | 7 869 | 255 143 | 149 749 | 60 517 | 473 277 |
| 29 | Februar | 12 224 605 | 7 046 | 255 705 | 177 786 | 55 150 | 495 687 |
| 30 | März | 13 614 674 | 7 940 | 253 660 | 176 012 | 66 148 | 503 760 |
| 31 | April | 12 354 333 | 7 765 | 264 755 | 159 175 | 56 882 | 488 577 |
| 32 | Mai | 12 716 559 | 9 232 | 282 006 | 170 633 | 61 314 | 523 185 |
| 33 | Juni | 13 029 190 | 8 664 | 296 225 | 174 941 | 139 178 | 619 008 |
| 34 | Juli | 13 063 354 | 10 102 | 304 197 | 168 448 | 82 018 | 564 765 |
| 35 | August | 11 755 573 | 15 330 | 304 891 | 185 511 | 83 641 | 589 373 |
| 36 | September | 13 090 874 | 6 007 | 294 721 | 185 023 | 71 825 | 557 575 |
| 37 | Oktober | 14 287 464 | 8 506 | 293 798 | 201 591 | 81 476 | 585 371 |
| 38 | November | 13 610 776 | 9 012 | 307 562 | 199 379 | 68 245 | 584 199 |
| 39 | Dezember | 11 827 924 | 8 708 | 278 042 | 166 435 | 112 423 | 565 608 |

¹⁾ Einschl. lebende Tiere zu anderen als Ernährungszwecken.- ²⁾ Einschl. lebende Pflanzen und Erzeugnisse der Ziergärtnerei.

³⁾ Vorläufige Ergebnisse.

nach Warengruppen

| Gewerbliche Wirtschaft | | | | | | Rückwaren, Ersatz- lieferungen, andere nicht aufgliederbare Warenverkehre | Lfd. Nr. |
|------------------------|-----------|-------------|----------------|----------------|-------------|--|-------------|
| Rohstoffe | Halbwaren | Fertigwaren | | | zusammen | | |
| | | insgesamt | davon | | | | |
| | | | Vorerzeugnisse | Enderzeugnisse | | | |
| 1 000 Euro | | | | | | | |
| 450 757 | 2 064 571 | 43 955 385 | 5 134 362 | 38 821 023 | 46 470 712 | - | 1 |
| 459 414 | 2 056 941 | 45 467 135 | 5 058 658 | 40 408 477 | 47 983 489 | - | 2 |
| 444 628 | 1 845 556 | 43 879 804 | 5 343 318 | 38 536 486 | 46 169 988 | - | 3 |
| 568 147 | 2 154 493 | 48 045 156 | 5 541 244 | 42 503 912 | 50 767 796 | - | 4 |
| 618 065 | 2 191 373 | 51 782 689 | 6 115 187 | 45 667 502 | 54 592 128 | - | 5 |
| 533 800 | 2 171 446 | 55 056 619 | 6 039 444 | 49 017 175 | 57 761 866 | - | 6 |
| 606 928 | 2 277 448 | 63 908 353 | 7 029 619 | 56 878 734 | 66 792 729 | - | 7 |
| 643 108 | 2 468 827 | 70 085 528 | 6 858 135 | 63 227 392 | 73 197 462 | - | 8 |
| 635 582 | 2 493 856 | 73 421 194 | 7 150 662 | 66 270 532 | 76 550 632 | - | 9 |
| 714 498 | 3 244 636 | 84 207 239 | 8 465 126 | 75 742 113 | 88 166 375 | - | 10 |
| 691 257 | 3 406 055 | 89 272 768 | 7 623 844 | 81 648 924 | 93 370 079 | - | 11 |
| 737 035 | 2 845 833 | 94 154 137 | 7 510 864 | 86 643 273 | 97 737 005 | - | 12 |
| 683 296 | 3 376 807 | 95 547 794 | 7 520 140 | 88 027 655 | 99 607 897 | 2 208 136 | 13 |
| 690 019 | 4 198 901 | 105 943 307 | 8 278 610 | 97 664 797 | 110 832 327 | 1 557 999 | 14 |
| 729 532 | 4 765 471 | 113 922 269 | 9 018 080 | 104 904 189 | 119 417 272 | 1 910 292 | 15 |
| 790 437 | 5 466 386 | 122 581 767 | 10 001 218 | 112 580 549 | 128 838 590 | 6 523 582 | 16 |
| 57 901 | 472 074 | 9 247 844 | 775 910 | 8 471 934 | 9 777 819 | 513 711 | 16 |
| 66 517 | 375 639 | 9 796 851 | 760 920 | 9 035 931 | 10 239 008 | 516 485 | 17 |
| 54 517 | 416 450 | 10 922 061 | 803 400 | 10 118 661 | 11 393 028 | 594 391 | 18 |
| 59 632 | 415 180 | 9 350 768 | 791 037 | 8 559 731 | 9 825 581 | 499 298 | 19 |
| 64 311 | 440 139 | 10 226 462 | 825 116 | 9 401 346 | 10 730 912 | 563 024 | 20 |
| 58 238 | 480 133 | 9 875 298 | 818 784 | 9 056 515 | 10 413 669 | 548 848 | 21 |
| 59 352 | 492 205 | 10 111 304 | 816 022 | 9 295 282 | 10 662 862 | 539 920 | 22 |
| 64 831 | 446 182 | 9 084 640 | 821 519 | 8 263 121 | 9 595 654 | 490 241 | 23 |
| 69 517 | 498 042 | 11 198 165 | 896 512 | 10 301 652 | 11 765 724 | 566 346 | 24 |
| 87 979 | 497 104 | 11 596 294 | 988 800 | 10 607 494 | 12 181 378 | 601 558 | 25 |
| 67 492 | 475 937 | 11 249 705 | 936 023 | 10 313 681 | 11 793 134 | 580 546 | 26 |
| 80 148 | 457 300 | 9 922 375 | 767 173 | 9 155 202 | 10 459 823 | 509 213 | 27 |
| 93 242 | 473 704 | 10 452 231 | 872 054 | 9 580 177 | 11 019 176 | 544 344 | 28 |
| 83 658 | 449 687 | 10 626 954 | 809 967 | 9 816 987 | 11 160 299 | 568 620 | 29 |
| 75 789 | 511 744 | 11 905 273 | 953 782 | 10 951 490 | 12 492 806 | 618 108 | 30 |
| 83 847 | 508 643 | 10 718 217 | 895 520 | 9 822 697 | 11 310 707 | 555 049 | 31 |
| 78 563 | 539 000 | 10 992 032 | 876 657 | 10 115 375 | 11 609 595 | 583 780 | 32 |
| 69 780 | 587 061 | 11 159 105 | 885 957 | 10 273 149 | 11 815 947 | 594 236 | 33 |
| 72 590 | 553 144 | 11 287 723 | 827 427 | 10 460 295 | 11 913 457 | 585 132 | 34 |
| 62 419 | 543 722 | 10 048 662 | 791 181 | 9 257 481 | 10 654 804 | 511 395 | 35 |
| 74 111 | 501 896 | 11 371 048 | 885 209 | 10 485 838 | 11 947 054 | 586 244 | 36 |
| 80 617 | 524 077 | 12 460 859 | 946 280 | 11 514 579 | 13 065 553 | 636 540 | 37 |
| 81 508 | 468 358 | 11 859 656 | 875 752 | 10 983 904 | 12 409 522 | 617 054 | 38 |
| 71 963 | 469 686 | 10 180 976 | 702 692 | 9 478 284 | 10 722 624 | 539 692 | 39 |

2. Ausfuhr Bayerns nach Warengruppen

| Warengruppe | Ausfuhr im Berichts- monat | Zu- bzw. Abnahme (-) gegenüber | | Ausfuhr seit Jahres- beginn | Zu- bzw. Abnahme (-) gegenüber Vorjahr |
|--|-------------------------------------|-----------------------------------|--------------------------|--------------------------------------|---|
| | | Vor- monat | Vor- jahres- monat | | |
| | 1 000 Euro | % | | 1 000 Euro | % |
| Ausfuhr insgesamt | 11 827 924 | - 13,1 | 3,3 | 153 612 122 | 8,7 |
| Ernährungswirtschaft | 565 608 | - 3,2 | 18,7 | 6 550 385 | 10,9 |
| Lebende Tiere ¹⁾ | 8 708 | - 3,4 | - 23,6 | 106 180 | - 12,1 |
| Nahrungsmittel tierischen Ursprungs | 278 042 | - 9,6 | 10,6 | 3 390 704 | 11,5 |
| Nahrungsmittel pflanz- lichen Ursprungs ²⁾ | 166 435 | - 16,5 | 18,6 | 2 114 684 | 13,9 |
| Genußmittel | 112 423 | 64,7 | 53,4 | 938 817 | 5,9 |
| Gewerbliche Wirtschaft | 10 722 624 | - 13,6 | 2,5 | 140 121 543 | 8,8 |
| Rohstoffe | 71 963 | - 11,7 | - 10,2 | 928 086 | 17,4 |
| Halbwaren | 469 686 | 0,3 | 2,7 | 6 130 722 | 12,2 |
| Fertigwaren | 10 180 976 | - 14,2 | 2,6 | 133 062 736 | 8,6 |
| Vorerzeugnisse | 702 692 | - 19,8 | - 8,4 | 10 322 477 | 3,2 |
| Enderzeugnisse | 9 478 284 | - 13,7 | 3,5 | 122 740 258 | 9,0 |
| Rückwaren, Ersatz- lieferungen, andere nicht aufgliederbare Warenverkehre | 539 692 | - 12,5 | 6,0 | 6 940 193 | 6,4 |

¹⁾ Einschl. lebende Tiere zu anderen als Ernährungszwecken.- ²⁾ Einschl. lebende Pflanzen und Erzeugnisse der Ziergärtnerei.

3. Ausfuhr Bayerns nach Warengruppen und Warenuntergruppen

| Nr. d. Systematik | Warengruppe Warenuntergruppe | Dezember 2007 | | Januar bis Dezember 2007 | |
|-------------------|--|---------------|----------|--------------------------|-----------|
| | | dt=100 KG | 1000 EUR | dt=100 KG | 1000 EUR |
| 1-4 | Ernährungswirtschaft | | | | |
| 1 | Lebende Tiere | | | | |
| 101 | Pferde | 488 | 402 | 2 263 | 3 875 |
| 102 | Rinder | 6 711 | 2 249 | 126 365 | 38 852 |
| 103 | Schweine | 40 098 | 5 519 | 387 542 | 52 321 |
| 105 | Schafe | - | - | 1 638 | 258 |
| 107 | Hausgeflügel | 15 | 52 | 7 910 | 1 389 |
| 109 | Lebende Tiere, a.n.g. | 49 | 486 | 859 | 9 487 |
| | Summe lebende Tiere | 47 361 | 8 708 | 526 578 | 106 180 |
| 2 | Nahrungsmittel tier. Urspr. | | | | |
| 201 | Milch u. Milcherzeugnisse, ausg. Butter und Käse | 976 317 | 86 978 | 13 454 733 | 1 121 093 |
| 202 | Butter u. and. Fettst. aus d. Milch, einschl. Milchstr.fette | 8 061 | 3 869 | 131 931 | 48 977 |
| 203 | Käse | 303 902 | 111 747 | 4 167 323 | 1 295 874 |
| 204 | Fleisch und Fleischwaren | 256 188 | 70 700 | 3 050 003 | 800 114 |
| 206 | Fische und Krebstiere, Weichtiere, etc. | 2 799 | 1 856 | 107 448 | 78 461 |
| 208 | Tierische Öle und Fette | 11 016 | 583 | 319 006 | 16 861 |
| 209 | Eier, Eiweiß und Eigelb | 5 079 | 1 099 | 65 961 | 13 858 |
| 211 | Fischmehl, Fleischmehl und ähnliche Erzeugnisse | 83 | 16 | 38 586 | 2 429 |
| 219 | Nahrungsmittel tierischen Ursprungs a.n.g. | 11 421 | 1 193 | 158 339 | 13 039 |
| | Summe Nahrungsmittel tierischen Ursprungs | 1 574 866 | 278 042 | 21 493 330 | 3 390 704 |
| 3 | Nahrungsmittel pfl. Urspr. | | | | |
| 301 | Weizen | 380 004 | 9 849 | 6 871 214 | 122 916 |
| 302 | Roggen | 23 792 | 626 | 212 426 | 5 011 |
| 303 | Gerste | 111 228 | 2 646 | 1 872 544 | 34 528 |
| 304 | Hafer | 6 750 | 212 | 80 817 | 1 913 |
| 305 | Mais | 33 721 | 748 | 1 666 644 | 29 936 |
| 308 | Sorghum, Hirse u. sonstiges Getreide, ausg. Reis | 22 518 | 619 | 237 799 | 5 019 |
| 309 | Reis und Reiserzeugnisse | 2 042 | 147 | 26 410 | 1 726 |
| 310 | Getreideerzeugnisse, ausgenommen Reiserzeugnisse | 56 718 | 2 638 | 575 743 | 20 391 |
| 315 | Backwaren u. and. Zubereitungen aus Getreide | 187 496 | 27 131 | 2 684 581 | 365 912 |
| 316 | Malz | 78 733 | 3 809 | 980 537 | 37 237 |
| 320 | Saat- und Pflanzgut, ausg. Ölsaaten u. sonst. Samen etc. | 426 | 140 | 27 484 | 6 107 |
| 325 | Hülsenfrüchte | 2 631 | 129 | 43 988 | 1 236 |
| 335 | Grün- und Raufutter | 10 618 | 174 | 203 914 | 3 084 |
| 340 | Kartoffeln u. Kartoffelerzeug. | 160 867 | 4 591 | 1 727 367 | 53 131 |
| 345 | Gemüse und sonstige Küchengewächse, frisch | 33 382 | 1 604 | 350 588 | 23 495 |
| 350 | Frischobst, ausg. Südfrüchte | 6 308 | 827 | 109 918 | 13 960 |
| 355 | Südfrüchte | - | - | 147 | 31 |
| 360 | Schalen- und Trockenfrüchte | 3 445 | 906 | 30 429 | 9 775 |
| 370 | Gemüsezubereitungen und Gemüsekonserven | 66 292 | 7 579 | 617 913 | 81 775 |
| 372 | Obstzubereitungen und Obstkonserven | 14 451 | 3 345 | 293 993 | 59 228 |
| 375 | Obst- und Gemüsesäfte | 11 356 | 2 248 | 218 415 | 44 378 |
| 377 | Kakao und Kakaoerzeugnisse | 23 180 | 9 237 | 272 242 | 105 751 |
| 379 | Gewürze | 1 115 | 610 | 17 082 | 8 182 |
| 381 | Zuckerrüben, Zucker und Zuckererzeugnisse | 279 411 | 25 217 | 3 298 504 | 305 888 |
| 383 | Ölfrüchte | 39 712 | 1 497 | 224 279 | 7 773 |
| 385 | Pflanzliche Öle und Fette | 7 649 | 4 595 | 143 941 | 105 735 |
| 389 | Ölkuchen | 37 090 | 1 066 | 349 120 | 8 308 |
| 393 | Kleie, Abfallerzeugnisse zur Viehfütterung und sonstige Futtermittel | 294 378 | 12 341 | 2 681 440 | 98 924 |
| 395 | Nahrungsmittel pflanzlichen Ursprungs, a.n.g. | 182 010 | 41 019 | 2 828 014 | 526 829 |
| 396 | Lebende Pflanzen und Erzeugnisse der Ziergärtnerei | 4 897 | 885 | 146 580 | 26 505 |
| | Summe Nahrungsmittel pflanzlichen Ursprungs | 2 082 220 | 166 435 | 28 794 075 | 2 114 684 |
| 4 | Genussmittel | | | | |
| 401 | Hopfen | 21 333 | 29 471 | 192 964 | 213 164 |
| 402 | Kaffee | 3 458 | 1 956 | 38 850 | 21 490 |
| 403 | Tee und Mate | 5 843 | 3 599 | 83 080 | 46 140 |
| 411 | Rohtabak und Tabakerzeugnisse | 59 281 | 63 665 | 375 641 | 377 026 |
| 421 | Bier | 167 587 | 12 509 | 4 181 937 | 261 879 |

Noch: 3. Ausfuhr Bayerns nach Warengruppen und Warenuntergruppen

| Nr. d. Systematik | Warengruppe Warenuntergruppe | Dezember 2007 | | Januar bis Dezember 2007 | |
|-------------------|---|---------------|----------|--------------------------|-----------|
| | | dt=100 KG | 1000 EUR | dt=100 KG | 1000 EUR |
| 4 | G e n u ß m i t t e l | | | | |
| 423 | Branntwein | 3 252 | 551 | 55 929 | 7 704 |
| 425 | Wein | 6 478 | 672 | 97 609 | 11 415 |
| | Summe Genußmittel | 267 232 | 112 423 | 5 026 010 | 938 817 |
| | Summe Ernährungswirtschaft | 3 971 678 | 565 608 | 55 839 992 | 6 550 385 |
| 5-8 | G e w e r b l i c h e W i r t s c h a f t | | | | |
| 5 | R o h s t o f f e | | | | |
| 502 | Chemiefasern, einschl. Abfälle Seidenraupenkokons etc. | 85 133 | 19 152 | 1 145 062 | 240 383 |
| 503 | Wolle und andere Tierhaare, roh oder bearb., Reißwolle | 486 | 71 | 5 261 | 976 |
| 504 | Baumwolle, roh oder bearbeitet Reißbaumwolle, Abfälle | 1 394 | 95 | 23 657 | 1 427 |
| 505 | Flachs, Hanf, Jute, Hartfasern und sonst. pflanzl. Spinnst. | 10 | 4 | 580 | 132 |
| 506 | Abfälle von Gespinnstwaren, Lumpen und dgl. | 24 123 | 1 138 | 426 555 | 16 811 |
| 507 | Felle zu Pelzwerk, roh | - | - | 58 | 426 |
| 508 | Felle und Häute, roh, a.n.g. | 25 764 | 3 415 | 391 601 | 58 589 |
| 511 | Rundholz | 1 359 068 | 10 830 | 19 028 908 | 159 978 |
| 513 | Rohkautschuk | 11 133 | 427 | 129 472 | 6 839 |
| 516 | Steinkohle und Steinkohlen- briketts | 14 657 | 166 | 167 674 | 1 926 |
| 517 | Braunkohle und Braunkohlen- briketts | 445 | 6 | 1 236 | 26 |
| 518 | Erdöl und Erdgas | 280 552 | 11 941 | 2 488 570 | 101 805 |
| 519 | Eisenerze | - | - | 698 | 4 |
| 520 | Eisen- und manganhaltige Abbrände und Schlacken | 4 485 | 26 | 71 652 | 494 |
| 522 | Kupfererze | - | - | - | - |
| 523 | Bleierze | - | - | - | - |
| 524 | Zinkerze | - | - | - | - |
| 526 | Nickelerze | - | - | - | - |
| 528 | Erze und Metallaschen, a.n.g. | 2 413 | 306 | 54 545 | 4 746 |
| 529 | Bauxit und Kryolith | - | - | - | - |
| 530 | Speisesalz und Industriesalz | 206 972 | 1 794 | 1 294 405 | 14 103 |
| 532 | Steine und Erden, a.n.g. | 842 226 | 12 240 | 16 106 522 | 159 286 |
| 534 | Rohstoffe für chemische Erzeugnisse, a.n.g. | 35 390 | 2 054 | 422 219 | 24 441 |
| 537 | Edelsteine, Schmucksteine und Perlen, roh | 20 | 43 | 118 | 325 |
| 590 | Rohstoffe, auch Abfälle a.n.g. | 868 934 | 8 253 | 16 709 098 | 135 368 |
| | Summe Rohstoffe | 3 763 206 | 71 963 | 58 467 893 | 928 086 |
| 6 | H a l b w a r e n | | | | |
| 602 | Rohseide und Seidengarne, Künstl. und synthet. Fäden | 91 392 | 33 714 | 1 282 017 | 480 332 |
| 603 | Garne aus Chemiefasern | 6 109 | 3 992 | 115 256 | 57 792 |
| 604 | Garne aus Wolle oder anderen Tierhaaren | 51 | 131 | 4 303 | 5 554 |
| 605 | Garne aus Baumwolle | 3 586 | 2 243 | 55 750 | 27 967 |
| 606 | Garne aus Flachs, Hanf, Jute, Hartfasern u. dgl. | 261 | 122 | 5 700 | 2 522 |
| 607 | Schnittholz | 1 032 927 | 35 369 | 12 664 419 | 463 433 |
| 608 | Halbstoffe aus zellulosehaltigen Faserstoffe | 52 269 | 2 479 | 533 723 | 26 072 |
| 609 | Kautschuk, bearbeitet | 54 245 | 15 849 | 690 383 | 206 487 |
| 611 | Zement | 730 663 | 3 156 | 10 510 026 | 46 473 |
| 612 | Mineralische Baustoffe, a.n.g. | 1 147 353 | 29 686 | 22 199 042 | 558 845 |
| 641 | Roheisen | 4 040 | 138 | 19 552 | 657 |
| 642 | Abfälle und Schrott, aus Eisen oder Stahl | 1 413 179 | 45 530 | 12 349 174 | 365 415 |
| 643 | Ferrolegerungen | 7 840 | 2 756 | 131 149 | 27 835 |
| 644 | Eisen oder Stahl in Rohformen, Halbzeug aus Eisen oder Stahl | 1 259 | 224 | 149 390 | 10 644 |
| 645 | Aluminium und Aluminiumleg. einschl. Abfälle und Schrott | 156 375 | 25 354 | 2 050 152 | 359 993 |
| 646 | Kupfer und Kupferlegierungen, einschl. Abfälle und Schrott | 24 953 | 8 289 | 464 345 | 148 283 |
| 647 | Nickel und Nickellegierungen einschl. Abfälle und Schrott | 275 | 405 | 1 700 | 2 789 |
| 648 | Blei und Bleilegerungen, einschl. Abfälle und Schrott | 9 450 | 1 809 | 27 683 | 4 460 |
| 649 | Zinn und Zinnlegierungen, einschl. Abfälle und Schrott | 750 | 796 | 6 378 | 7 278 |
| 650 | Zink und Zinklegierungen, einschl. Abfälle und Schrott | 13 939 | 2 771 | 99 153 | 19 380 |
| 656 | Radioaktive Elemente und radioaktive Isotope | 0 | 15 | 0 | 407 |
| 659 | Unedle Metalle, a.n.g. | 3 196 | 2 710 | 43 693 | 39 381 |
| 661 | Fettsäuren, Paraffin, Vaseline und Wachse | 49 474 | 7 288 | 640 552 | 112 141 |
| 665 | Koks und Schmelzkoks, aus Steinkohle oder Braunkohle | 80 | 3 | 863 | 22 |

Noch: 3. Ausfuhr Bayerns nach Warengruppen und Warenuntergruppen

| Nr. d. Systematik | Warengruppe Warenuntergruppe | Dezember 2007 | | Januar bis Dezember 2007 | |
|-------------------|---|---------------|----------|--------------------------|------------|
| | | dt=100 KG | 1000 EUR | dt=100 KG | 1000 EUR |
| 6 | H a l b w a r e n | | | | |
| 667 | Rückstände der Erdöl- und Steinkohlenteerdestillation | 162 743 | 3 217 | 3 238 940 | 58 500 |
| 669 | Mineralölerzeugnisse | 2 883 907 | 184 906 | 45 368 138 | 2 496 035 |
| 671 | Teer und Teerdestill.-erzeugn. | 118 975 | 6 060 | 889 384 | 42 472 |
| 673 | Düngemittel | 50 428 | 1 738 | 848 420 | 28 715 |
| 679 | Chemische Halbwaren, a.n.g. | 445 800 | 16 046 | 5 532 480 | 216 779 |
| 683 | Gold für gewerbliche Zwecke | - | - | 5 | 1 887 |
| 690 | Halbwaren, a.n.g. | 10 631 | 32 883 | 153 879 | 312 171 |
| | Summe Halbwaren | 8 476 151 | 469 686 | 120 075 650 | 6 130 722 |
| 7 | F e r t i g w a r e n - V o r e r z e u g n i s s e | | | | |
| 701 | Gewebe, Gewirke und Gestricke aus Seide, künstlichen oder synthetischen Fäden | 7 323 | 7 996 | 157 223 | 150 507 |
| 702 | Gewebe, Gewirke und Gestricke aus Chemiefasern | 12 065 | 20 969 | 185 049 | 314 185 |
| 703 | Gewebe, Gewirke und Gestricke aus Wolle o. and. Tierhaaren | 544 | 1 942 | 8 102 | 26 997 |
| 704 | Gewebe, Gewirke und Gestricke aus Baumwolle | 3 378 | 3 678 | 58 388 | 54 333 |
| 705 | Gewebe, Gewirke und Gestricke aus Flachs, Hanf, Jute, etc. | 425 | 871 | 5 178 | 10 433 |
| 706 | Leder | 13 899 | 13 721 | 178 302 | 118 410 |
| 707 | Pelzfelle, gegerbt o. zuger. | 11 | 105 | 261 | 3 228 |
| 708 | Papier und Pappe | 2 086 104 | 128 675 | 22 027 584 | 1 454 916 |
| 709 | Sperrholz, Span- und Faserplatten, Furnierblätter u.dgl. | 196 242 | 15 443 | 3 587 201 | 272 493 |
| 711 | Glas | 193 350 | 30 587 | 3 341 144 | 440 402 |
| 732 | Kunststoffe | 974 207 | 129 024 | 12 778 882 | 2 056 637 |
| 734 | Farben, Lacke und Kitte | 251 861 | 61 301 | 5 578 652 | 938 447 |
| 736 | Dextrine, Gelatine und Leime | 46 775 | 8 800 | 509 750 | 79 195 |
| 738 | Sprengstoffe, Schiessbedarf und Zündwaren | 2 174 | 6 190 | 39 918 | 90 998 |
| 740 | Pharmazeutische Grundstoffe | 25 425 | 19 576 | 278 751 | 226 791 |
| 749 | Chemische Vorerzeugn., a.n.g. | 220 072 | 103 007 | 3 434 216 | 1 452 783 |
| 751 | Rohre aus Eisen oder Stahl | 55 554 | 13 211 | 997 347 | 205 658 |
| 753 | Stäbe und Profile aus Eisen oder Stahl | 113 286 | 9 877 | 2 573 616 | 205 751 |
| 755 | Blech aus Eisen oder Stahl | 63 854 | 8 399 | 1 382 867 | 150 951 |
| 757 | Draht aus Eisen oder Stahl | 61 473 | 3 891 | 773 059 | 53 536 |
| 759 | Eisenbahnoberbaumaterial | 2 033 | 306 | 31 369 | 6 911 |
| 771 | Halbzeuge aus Kupfer und Kupferlegierungen | 131 342 | 82 948 | 2 388 560 | 1 484 755 |
| 772 | Halbzeuge aus Aluminium | 56 783 | 26 865 | 925 953 | 447 039 |
| 779 | Halbzeuge aus unedlen Metallen, a.n.g. | 1 482 | 3 599 | 27 444 | 48 929 |
| 781 | Halbzeuge aus Edelmetallen | 10 | 1 060 | 234 | 18 582 |
| 790 | Vorerzeugnisse, a.n.g. | 802 | 654 | 10 410 | 9 610 |
| | Summe Fertigwaren-Vorerzeugn. | 4 520 473 | 702 692 | 61 279 461 | 10 322 477 |
| 8 | F e r t i g w a r e n - E n d e r z e u g n i s s e | | | | |
| 801 | Bekleidung aus Gewirken oder Gestricken aus: | | | | |
| 801 | Seide oder Chemiefasern | 2 816 | 8 708 | 46 196 | 160 322 |
| 802 | Wolle oder and. Tierhaaren | 79 | 597 | 1 321 | 11 328 |
| 803 | Baumwolle | 2 493 | 5 554 | 51 744 | 132 127 |
| 804 | Bekleidung aus Seide oder Chemiefasern, ausgenommen aus Gewirken od. Gestricken | 2 019 | 7 226 | 42 822 | 156 778 |
| 805 | Bekleidung aus Wolle und anderen Tierhaaren, ausg. aus Gewirken oder Gestricken | 371 | 3 474 | 6 233 | 62 577 |
| 806 | Bekleidung aus Baumwolle ausg. aus Gewirken oder Gestricken | 987 | 4 260 | 31 211 | 118 327 |
| 807 | Bekleidung aus Flachs, Hanf und dgl. | 308 | 2 181 | 6 533 | 36 740 |
| 801-07 | Bekleidung zusammen | 9 073 | 32 000 | 186 060 | 678 199 |
| 808 | Kopfbedeckungen | 502 | 1 621 | 9 590 | 29 676 |
| 809 | Textilerzeugnisse, a.n.g. | 77 393 | 42 158 | 1 253 474 | 689 518 |
| 810 | Pelzwaren | 15 | 422 | 161 | 5 608 |
| 811 | Schuhe | 4 483 | 17 070 | 80 186 | 250 759 |
| 812 | Lederwaren und Lederbekleidung (ausg. Schuhe) | 3 369 | 5 655 | 41 421 | 85 334 |
| 813 | Papierwaren | 254 619 | 57 351 | 4 311 574 | 881 203 |
| 814 | Druckerzeugnisse | 468 463 | 82 099 | 3 481 932 | 927 319 |
| 815 | Holzwaren (ohne Möbel) | 312 406 | 44 262 | 3 651 236 | 455 691 |
| 816 | Kautschukwaren | 52 092 | 34 690 | 630 459 | 474 846 |
| 817 | Waren aus Stein | 62 963 | 9 635 | 676 746 | 121 274 |
| 818 | Keramische Erzeugnisse, ohne Baukeramik | 65 734 | 35 109 | 943 651 | 507 069 |
| 819 | Glaswaren | 350 185 | 62 395 | 4 159 585 | 701 935 |
| 820 | Werkzeuge, Schneidwaren und Ebbestecke aus unedlen Met. | 11 138 | 46 347 | 147 225 | 628 135 |
| 823 | Waren aus Kupfer und Kupferlegierungen | 20 251 | 17 820 | 342 960 | 280 822 |

Noch: 3. Ausfuhr Bayerns nach Warengruppen und Warenuntergruppen

| Nr. d. Systematik | Warengruppe Warenuntergruppe | Dezember 2007 | | Januar bis Dezember 2007 | |
|-------------------|--|---------------|------------|--------------------------|-------------|
| | | dt=100 KG | 1000 EUR | dt=100 KG | 1000 EUR |
| 8 | Fertigwaren - Enderzeugnisse | | | | |
| 829 | Eisen-, Blech und Metallwaren, a.n.g. | 433 163 | 224 929 | 6 613 228 | 3 073 919 |
| 831 | Waren aus Wachs oder Fetten | 12 668 | 5 517 | 139 834 | 66 521 |
| 832 | Waren aus Kunststoffen | 639 038 | 286 157 | 9 480 380 | 4 019 827 |
| 833 | Fotochemische Erzeugnisse | 1 412 | 1 546 | 24 167 | 32 191 |
| 834 | Pharmazeutische Erzeugnisse | 16 770 | 92 132 | 171 349 | 1 267 666 |
| 835 | Duftstoffe und Körperpflege- mittel | 65 014 | 55 079 | 966 016 | 645 176 |
| 839 | Chemische Enderzeugn., a.n.g. | 422 667 | 84 103 | 6 010 808 | 1 280 545 |
| 841 | Kraftmaschinen (ohne Motoren für Ackerschlepper, Luft- und Straßenfahrzeuge) | 36 287 | 159 098 | 488 002 | 1 431 385 |
| 842 | Pumpen und Kompressoren | 74 564 | 147 284 | 1 087 874 | 2 129 592 |
| 843 | Armaturen | 16 703 | 46 983 | 231 126 | 735 495 |
| 844 | Lager, Getriebe, Zahnräder und Antriebs Elemente | 223 911 | 228 907 | 3 124 013 | 3 171 401 |
| 845 | Hebezeuge und Fördermittel | 269 341 | 183 115 | 2 963 235 | 2 092 895 |
| 846 | Landwirtschaftliche Maschinen (einschl. Ackerschlepper) | 101 555 | 91 481 | 1 342 700 | 1 187 243 |
| 847 | Maschinen für das Textil-, Bekleidungs- und Ledergerber | 28 616 | 58 867 | 286 927 | 587 887 |
| 848 | Maschinen für das Ernährungs- gewerbe und die Tabakverarb. | 15 143 | 44 963 | 297 620 | 623 040 |
| 849 | Bergwerks-, Bau- und Baustoff- maschinen | 230 979 | 129 921 | 2 497 384 | 1 536 446 |
| 850 | Guss- und Walzwerkstechnik | 489 | 1 699 | 6 622 | 18 113 |
| 851 | Maschinen für die Be- und Verarbeitung von Kautschuk oder Kunststoffen | 65 805 | 110 216 | 674 421 | 1 160 965 |
| 852 | Werkzeugmaschinen | 90 965 | 208 303 | 879 065 | 2 124 774 |
| 853 | Büromaschinen und automatische Datenverarbeitungsmaschinen | 31 071 | 266 873 | 414 929 | 3 222 215 |
| 854 | Maschinen für das Papier- und Druckgewerbe | 51 717 | 101 942 | 688 276 | 1 355 972 |
| 859 | Maschinen, a.n.g. | 289 092 | 680 289 | 2 800 429 | 6 574 429 |
| 841-59 | Maschinen zusammen | 1 526 237 | 2 459 940 | 17 782 622 | 27 951 851 |
| 860 | Sportgeräte | 12 817 | 10 730 | 120 354 | 154 786 |
| 861 | Geräte zur Elektrizitäts- erzeugung und -verteilung | 269 695 | 621 325 | 3 680 660 | 8 437 810 |
| 862 | Elektrische Lampen und Leuchten | 41 797 | 54 114 | 524 350 | 681 591 |
| 863 | Nachrichtentechnische Geräte und Einrichtungen | 8 387 | 102 867 | 133 684 | 1 240 674 |
| 864 | Rundfunk- und Fernsehgeräte, phono- u. videotechn. Geräte | 20 098 | 75 603 | 234 740 | 936 028 |
| 865 | Elektronische Bauelemente | 7 494 | 152 082 | 85 800 | 2 000 926 |
| 869 | Elektrotechnische Erzeugnisse, a.n.g. | 129 860 | 174 403 | 1 939 498 | 2 737 127 |
| 871 | Medizinische Geräte und orthopädische Vorrichtungen | 31 867 | 337 827 | 405 079 | 3 875 163 |
| 872 | Mess-, steuerungs- und regelungstechnische Erzeugnisse | 24 100 | 254 327 | 314 194 | 3 513 133 |
| 873 | Optische und fotografische Geräte | 3 278 | 41 207 | 47 928 | 580 504 |
| 874 | Uhren | 697 | 10 699 | 5 881 | 100 559 |
| 875 | Möbel | 121 098 | 96 645 | 1 698 672 | 1 267 743 |
| 876 | Musikinstrumente | 574 | 3 968 | 13 759 | 54 146 |
| 877 | Spielwaren | 19 786 | 21 330 | 348 897 | 363 538 |
| 878 | Schmuckwaren, Gold- und Silberschmiedewaren | 80 | 20 267 | 665 | 171 615 |
| 881 | Schienenfahrzeuge | 7 049 | 16 918 | 200 967 | 405 398 |
| 882 | Wasserfahrzeuge | 11 135 | 14 869 | 286 233 | 290 794 |
| 883 | Luftfahrzeuge | 4 264 | 244 806 | 49 879 | 2 427 649 |
| 884 | Fahrgestelle, Karosserien, Motoren, Teile und Zubehör für Kraftfahrzeuge u. dgl. | 993 608 | 950 996 | 11 011 024 | 12 135 840 |
| 885 | Personenkraftwagen und Wohnmobile | 1 226 288 | 2 013 749 | 18 027 165 | 29 533 586 |
| 886 | Busse | 21 600 | 21 742 | 214 541 | 192 660 |
| 887 | Lastkraftwagen und Spezialfahrzeuge | 333 410 | 230 458 | 3 885 747 | 2 504 387 |
| 888 | Fahrräder | 1 950 | 4 602 | 37 600 | 79 582 |
| 889 | Fahrzeuge, a.n.g. | 235 976 | 101 659 | 3 638 003 | 1 554 909 |
| 891 | Vollständige Fabrikations- anlagen | 28 240 | 38 409 | 251 445 | 605 383 |
| 896 | Enderzeugnisse, a.n.g. | 103 322 | 164 645 | 1 281 136 | 1 839 642 |
| | Summe Fertigwaren- Enderzeugnisse | 8 468 122 | 9 478 284 | 109 542 562 | 122 740 258 |
| | Summe Fertigwaren | 12 988 595 | 10 180 976 | 170 822 023 | 133 062 736 |
| | Summe Gewerbliche Wirtschaft | 25 227 951 | 10 722 624 | 349 365 566 | 140 121 543 |
| 901 | Rückwaren | - | - | - | - |
| 903 | Ersatzlieferungen | - | - | - | - |
| 904 | Andere nicht aufgliederbare Warenverkehrs | 1 877 435 | 539 692 | 26 146 420 | 6 940 193 |
| | Summe insgesamt | 31 077 065 | 11 827 924 | 431 351 979 | 153 612 122 |

4. Ausfuhr Bayerns nach Erdteilen, Bestimmungsländern und Ländergruppen

| Nr. des Landes | Erdteil Bestimmungsland Ländergruppe | Dezember 2007 | | Januar bis Dezember 2007 | |
|--------------------|--|-------------------|------------------|--------------------------|--------------------|
| | | dt=100 KG | 1000 EUR | dt=100 KG | 1000 EUR |
| E u r o p a | | | | | |
| 001 | Frankreich | 1 961 277 | 871 613 | 27 706 876 | 11 473 406 |
| 003 | Niederlande | 1 789 863 | 437 926 | 24 374 353 | 5 292 565 |
| 005 | Italien | 4 663 914 | 1 048 447 | 60 492 749 | 12 885 634 |
| 006 | Vereinigtes Königreich | 1 215 792 | 781 010 | 16 998 862 | 12 096 210 |
| 007 | Irland | 245 158 | 85 959 | 3 114 947 | 868 772 |
| 008 | Dänemark | 219 114 | 126 975 | 3 245 432 | 1 608 739 |
| 009 | Griechenland | 200 275 | 120 102 | 2 505 633 | 1 334 687 |
| 010 | Portugal | 180 174 | 96 986 | 1 933 715 | 1 213 440 |
| 011 | Spanien | 834 081 | 592 324 | 11 949 402 | 7 614 378 |
| 013 | Schweden | 275 700 | 242 970 | 3 668 226 | 3 184 653 |
| 014 | Finnland | 393 820 | 86 744 | 3 361 102 | 1 106 563 |
| 015 | Osterreich | 8 303 376 | 988 880 | 126 220 082 | 13 113 812 |
| 017 | Belgien | 1 345 385 | 499 466 | 14 967 363 | 5 056 572 |
| 018 | Luxemburg | 223 883 | 31 736 | 3 320 706 | 419 077 |
| 020 | Ceuta | 289 | 401 | 1 896 | 2 553 |
| 023 | Melilla | 60 | 76 | 8 165 | 8 534 |
| 024 | Island | 9 913 | 6 713 | 98 477 | 74 996 |
| 028 | Norwegen | 81 652 | 80 095 | 1 320 509 | 1 109 447 |
| 037 | Liechtenstein | 17 547 | 15 525 | 264 584 | 222 136 |
| 039 | Schweiz | 1 274 368 | 346 034 | 18 182 683 | 4 665 919 |
| 041 | Färöer | 22 | 158 | 1 095 | 1 909 |
| 043 | Andorra | 516 | 393 | 8 501 | 7 044 |
| 044 | Gibraltar | 2 | 5 | 687 | 911 |
| 045 | Heiliger Stuhl | 20 | 7 | 361 | 169 |
| 046 | Malta | 2 996 | 4 716 | 45 800 | 62 237 |
| 047 | San Marino | 744 | 194 | 12 928 | 4 305 |
| 052 | Türkei | 238 231 | 180 133 | 3 339 736 | 2 049 492 |
| 053 | Estland | 21 904 | 16 119 | 511 775 | 219 312 |
| 054 | Lettland | 38 009 | 17 611 | 931 945 | 233 879 |
| 055 | Litauen | 62 752 | 24 881 | 932 066 | 311 751 |
| 060 | Polen | 936 108 | 316 562 | 14 351 357 | 3 939 149 |
| 061 | Tschechische Republik | 1 682 956 | 389 576 | 21 854 468 | 4 839 901 |
| 063 | Slowakei | 283 693 | 128 095 | 4 042 779 | 1 594 484 |
| 064 | Ungarn | 535 456 | 314 971 | 7 738 562 | 4 680 392 |
| 066 | Rumänien | 209 410 | 123 943 | 2 635 489 | 1 379 889 |
| 068 | Bulgarien | 65 537 | 29 566 | 872 418 | 370 759 |
| 070 | Albanien | 2 592 | 1 096 | 37 930 | 17 778 |
| 072 | Ukraine | 75 115 | 60 390 | 987 367 | 674 116 |
| 073 | Weißrussland (Belarus) | 17 662 | 12 111 | 283 522 | 207 924 |
| 074 | Republik Moldau | 5 401 | 2 533 | 68 060 | 36 549 |
| 075 | Russische Föderation | 425 139 | 351 059 | 5 182 895 | 3 736 095 |
| 076 | Georgien | 3 090 | 1 966 | 82 532 | 29 554 |
| 077 | Armenien | 1 053 | 483 | 12 437 | 12 388 |
| 078 | Aserbaidschan | 4 830 | 8 758 | 49 330 | 71 041 |
| 079 | Kasachstan | 21 058 | 16 892 | 331 997 | 229 736 |
| 080 | Turkmenistan | 2 982 | 1 512 | 13 800 | 20 380 |
| 081 | Usbekistan | 1 764 | 1 670 | 21 620 | 26 260 |
| 082 | Tadschikistan | 72 | 378 | 1 480 | 1 647 |
| 083 | Kirgisistan | 1 352 | 219 | 24 611 | 7 088 |
| 091 | Slowenien | 238 302 | 65 783 | 2 996 523 | 850 967 |
| 092 | Kroatien | 112 923 | 37 184 | 1 340 129 | 462 590 |
| 093 | Bosnien und Herzegowina | 21 416 | 10 965 | 279 921 | 83 252 |
| 094 | Serbien und Montenegro | - | - | - | - |
| 095 | Kosovo | 2 994 | 716 | 59 012 | 13 244 |
| 096 | Mazedonien | 7 309 | 4 856 | 88 982 | 54 367 |
| 097 | Montenegro | 1 599 | 977 | 41 877 | 16 783 |
| 098 | Serbien | 73 174 | 23 080 | 821 953 | 263 339 |
| 600 | Zypern | 14 938 | 13 978 | 138 565 | 120 723 |
| | Summe Europa | 28 348 760 | 8 623 519 | 393 880 273 | 109 983 498 |
| A f r i k a | | | | | |
| 204 | Marokko | 10 180 | 12 650 | 379 892 | 184 580 |
| 208 | Algerien | 30 815 | 11 066 | 246 377 | 186 352 |
| 212 | Tunesien | 12 458 | 13 112 | 178 683 | 169 108 |
| 216 | Libyen | 4 699 | 4 109 | 71 328 | 66 909 |
| 220 | Ägypten | 39 647 | 39 104 | 486 309 | 328 550 |
| 224 | Sudan | 1 013 | 2 111 | 20 632 | 49 196 |
| 228 | Mauretanien | 96 | 226 | 5 985 | 6 095 |
| 232 | Mali | 233 | 131 | 8 454 | 4 130 |
| 236 | Burkina Faso | 137 | 74 | 8 645 | 3 509 |
| 240 | Niger | 275 | 38 | 1 898 | 742 |
| 244 | Tschad | 985 | 818 | 12 094 | 8 167 |
| 247 | Kap Verde | - | - | 1 515 | 294 |
| 248 | Senegal | 676 | 330 | 10 196 | 7 405 |
| 252 | Gambia | 86 | 30 | 2 898 | 708 |
| 257 | Guinea-Bissau | 12 | 3 | 516 | 120 |
| 260 | Guinea | 1 468 | 364 | 5 970 | 2 746 |
| 264 | Sierra Leone | 34 | 20 | 1 231 | 338 |
| 268 | Liberia | 290 | 404 | 71 839 | 23 677 |
| 272 | Elfenbeinküste | 4 493 | 863 | 38 925 | 14 014 |
| 276 | Ghana | 8 818 | 5 573 | 58 648 | 38 044 |
| 280 | Togo | 2 176 | 320 | 23 327 | 3 458 |
| 284 | Benin | 2 117 | 216 | 31 316 | 4 574 |
| 288 | Nigeria | 18 578 | 9 886 | 239 203 | 135 621 |

Noch: 4. Ausfuhr Bayerns nach Erdteilen, Bestimmungsländern und Ländergruppen

| Nr. des Landes | Erdteil Bestimmungsland Ländergruppe | Dezember 2007 | | Januar bis Dezember 2007 | |
|----------------------|--|---------------|-----------|--------------------------|------------|
| | | dt=100 KG | 1000 EUR | dt=100 KG | 1000 EUR |
| A f r i k a | | | | | |
| 302 | Kamerun | 2 376 | 1 131 | 25 342 | 12 049 |
| 306 | Zentralafrikanische Republik | 0 | 1 | 299 | 598 |
| 310 | Aquatorialguinea | 603 | 442 | 8 304 | 4 364 |
| 311 | Sao Tome und Principe | - | - | 234 | 89 |
| 314 | Gabun | 3 632 | 2 422 | 15 394 | 11 075 |
| 318 | Republik Kongo | 418 | 217 | 6 268 | 3 339 |
| 322 | Demokratische Republik Kongo | 385 | 554 | 11 105 | 5 413 |
| 324 | Ruanda | 1 | 10 | 3 564 | 2 483 |
| 328 | Burundi | 36 | 146 | 1 880 | 4 703 |
| 329 | St. Helena u. zugehör. Geb. | - | - | 36 | 38 |
| 330 | Angola | 3 079 | 9 751 | 36 237 | 44 887 |
| 334 | Athiopien | 988 | 1 004 | 16 789 | 25 384 |
| 336 | Eritrea | 11 | 34 | 1 768 | 2 635 |
| 338 | Dschibuti | 5 | 15 | 1 480 | 1 244 |
| 342 | Somalia | - | - | 30 | 58 |
| 346 | Kenia | 1 476 | 1 959 | 22 816 | 23 623 |
| 350 | Uganda | 3 214 | 4 309 | 10 367 | 9 741 |
| 352 | Tansania | 1 603 | 2 252 | 10 023 | 29 608 |
| 355 | Seyschellen u. zugehör. Geb. | 216 | 220 | 2 834 | 2 068 |
| 357 | Brit.Territorium im Ind.Ozean | - | - | 174 | 425 |
| 366 | Mosambik | 89 | 61 | 2 894 | 3 373 |
| 370 | Madagaskar | 244 | 1 155 | 4 562 | 7 350 |
| 373 | Mauritius | 665 | 835 | 11 258 | 13 151 |
| 375 | Komoren | - | - | 32 | 24 |
| 377 | Mayotte | 8 | 50 | 35 | 202 |
| 378 | Sambia | 83 | 93 | 3 107 | 9 334 |
| 382 | Simbabwe | 213 | 142 | 3 450 | 7 140 |
| 386 | Malawi | 33 | 115 | 1 169 | 5 572 |
| 388 | Südafrika | 106 796 | 89 897 | 1 606 445 | 1 298 310 |
| 389 | Namibia | 919 | 288 | 20 071 | 9 004 |
| 391 | Botsuana | 116 | 75 | 564 | 1 676 |
| 393 | Swasiland | - | - | 745 | 374 |
| 395 | Lesotho | 4 | 30 | 5 412 | 1 965 |
| | Summe Afrika | 266 501 | 218 659 | 3 740 568 | 2 779 635 |
| A m e r i k a | | | | | |
| 400 | USA | 852 476 | 1 072 720 | 12 037 939 | 16 350 881 |
| 404 | Kanada | 75 210 | 99 618 | 1 152 019 | 1 350 943 |
| 406 | Grönland | 0 | 3 | 1 023 | 492 |
| 408 | St. Pierre und Miquelon | - | - | 39 | 91 |
| 412 | Mexiko | 51 803 | 62 554 | 836 147 | 970 633 |
| 413 | Bermuda | 429 | 150 | 3 276 | 4 442 |
| 416 | Guatemala | 2 251 | 1 171 | 29 905 | 29 495 |
| 421 | Belize | 24 | 158 | 849 | 968 |
| 424 | Honduras | 593 | 1 334 | 8 687 | 19 276 |
| 428 | El Salvador | 559 | 798 | 7 642 | 10 696 |
| 432 | Nicaragua | 266 | 127 | 3 824 | 3 810 |
| 436 | Costa Rica | 1 032 | 1 109 | 20 485 | 17 421 |
| 442 | Panama | 5 428 | 5 047 | 30 328 | 36 262 |
| 446 | Anguilla | 302 | 255 | 733 | 772 |
| 448 | Kuba | 2 553 | 933 | 32 468 | 27 428 |
| 449 | St.Christoph(St.Kitts)-Nevis | 6 | 24 | 221 | 922 |
| 452 | Haiti | 53 | 100 | 579 | 1 662 |
| 453 | Bahamas | 127 | 759 | 11 238 | 11 060 |
| 454 | Turks- und Caicosinseln | 165 | 65 | 421 | 201 |
| 456 | Dominikanische Republik | 1 289 | 2 722 | 12 923 | 21 357 |
| 457 | Amerikan. Jungfernseln | 1 | 2 | 939 | 769 |
| 459 | Antigua und Barbuda | 1 | 1 | 690 | 319 |
| 460 | Dominica | 60 | 4 | 188 | 74 |
| 463 | Kaimaninseln | 81 | 471 | 1 099 | 2 582 |
| 464 | Jamaika | 263 | 405 | 4 722 | 7 100 |
| 465 | St. Lucia | 100 | 186 | 2 350 | 5 502 |
| 467 | St.Vincent und die Grenadinen | 1 | 1 | 1 249 | 957 |
| 468 | Britische Jungfernseln | 502 | 2 824 | 3 914 | 7 708 |
| 469 | Barbados | 20 | 178 | 1 808 | 3 973 |
| 470 | Montserrat | 0 | 1 | 6 | 90 |
| 472 | Trinidad und Tobago | 895 | 3 416 | 19 638 | 31 307 |
| 473 | Grenada | 1 | 1 | 223 | 854 |
| 474 | Aruba | 3 | 6 | 218 | 220 |
| 478 | Niederländische Antillen | 240 | 261 | 3 213 | 24 494 |
| 480 | Kolumbien | 7 344 | 15 805 | 133 069 | 181 640 |
| 484 | Venezuela | 4 952 | 4 741 | 78 071 | 98 818 |
| 488 | Guyana | 2 | 28 | 420 | 298 |
| 492 | Suriname | 173 | 100 | 4 105 | 3 676 |
| 500 | Ecuador | 2 018 | 2 061 | 30 282 | 27 143 |
| 504 | Peru | 6 454 | 5 421 | 95 215 | 59 751 |
| 508 | Brasilien | 63 604 | 71 930 | 896 695 | 918 163 |
| 512 | Chile | 18 722 | 17 108 | 201 347 | 188 889 |
| 516 | Bolivien | 194 | 336 | 5 284 | 5 396 |
| 520 | Paraguay | 567 | 430 | 7 025 | 8 880 |
| 524 | Uruguay | 974 | 935 | 32 985 | 30 885 |
| 528 | Argentinien | 21 800 | 23 201 | 293 936 | 253 899 |

Noch: 4. Ausfuhr Bayerns nach Erdteilen, Bestimmungsländern und Ländergruppen

| Nr. des Landes | Erdteil Bestimmungsland Ländergruppe | Dezember 2007 | | Januar bis Dezember 2007 | |
|--|--|---------------|-----------|--------------------------|------------|
| | | dt=100 KG | 1000 EUR | dt=100 KG | 1000 EUR |
| A m e r i k a | | | | | |
| 529 | Falklandinseln | 294 | 193 | 301 | 214 |
| | Summe Amerika | 1 123 831 | 1 399 693 | 16 009 737 | 20 722 415 |
| A s i e n | | | | | |
| 604 | Libanon | 4 687 | 4 346 | 107 447 | 54 568 |
| 608 | Syrien | 11 201 | 8 842 | 137 551 | 105 144 |
| 612 | Irak | 677 | 1 442 | 26 780 | 35 160 |
| 616 | Iran | 28 594 | 40 539 | 419 204 | 450 576 |
| 624 | Israel | 28 523 | 24 628 | 507 918 | 390 776 |
| 625 | Besetzte paläst.in.Gebiete | 294 | 474 | 2 675 | 1 770 |
| 626 | Osttimor | - | - | 35 | 316 |
| 628 | Jordanien | 4 555 | 5 206 | 88 558 | 69 331 |
| 632 | Saudi-Arabien | 81 723 | 58 556 | 1 163 566 | 781 363 |
| 636 | Kuwait | 21 717 | 11 911 | 214 265 | 149 611 |
| 640 | Bahrain | 3 451 | 6 230 | 50 916 | 50 514 |
| 644 | Katar | 62 397 | 52 509 | 265 189 | 221 392 |
| 647 | Vereinigte Arabische Emirate | 98 943 | 91 451 | 1 093 739 | 934 177 |
| 649 | Oman | 19 896 | 13 440 | 153 286 | 107 599 |
| 653 | Jemen | 373 | 845 | 19 574 | 25 112 |
| 660 | Afghanistan | 2 321 | 5 457 | 29 782 | 20 720 |
| 662 | Pakistan | 18 182 | 14 536 | 260 928 | 206 470 |
| 664 | Indien | 84 615 | 99 673 | 961 443 | 1 100 267 |
| 666 | Bangladesch | 2 905 | 1 252 | 51 431 | 39 042 |
| 667 | Malediven | 49 | 152 | 2 706 | 2 796 |
| 669 | Sri Lanka | 1 034 | 882 | 37 479 | 20 514 |
| 672 | Nepal | 98 | 119 | 1 969 | 5 246 |
| 675 | Bhutan | - | - | 1 130 | 486 |
| 676 | Myanmar | 602 | 133 | 8 923 | 18 855 |
| 680 | Thailand | 32 231 | 40 262 | 422 931 | 506 337 |
| 684 | Laos | 586 | 382 | 2 500 | 4 160 |
| 690 | Vietnam | 9 948 | 7 282 | 143 525 | 213 727 |
| 696 | Kambodscha | 77 | 74 | 842 | 3 005 |
| 700 | Indonesien | 23 693 | 34 807 | 328 456 | 271 596 |
| 701 | Malaysia | 23 385 | 44 617 | 301 268 | 673 642 |
| 703 | Brunei | 26 | 69 | 1 747 | 4 109 |
| 706 | Singapur | 51 852 | 72 321 | 768 170 | 1 025 273 |
| 708 | Philippinen | 5 599 | 10 666 | 103 840 | 151 669 |
| 716 | Mongolei | 897 | 643 | 11 790 | 8 790 |
| 720 | Volksrepublik China | 347 448 | 481 936 | 4 558 977 | 5 641 055 |
| 724 | Nordkorea | 177 | 197 | 1 355 | 3 707 |
| 728 | Südkorea | 82 346 | 111 519 | 1 041 153 | 1 532 645 |
| 732 | Japan | 121 819 | 148 446 | 1 742 165 | 2 513 470 |
| 736 | Taiwan | 28 976 | 52 376 | 556 391 | 873 422 |
| 740 | Hongkong | 55 929 | 52 642 | 689 505 | 696 275 |
| 743 | Macau | 244 | 748 | 6 354 | 15 836 |
| | Summe Asien | 1 262 070 | 1 501 611 | 16 287 460 | 18 930 525 |
| A u s t r a l i e n - O z e a n i e n | | | | | |
| 800 | Australien | 59 714 | 70 854 | 816 117 | 977 639 |
| 801 | Papua-Neuguinea | 2 | 2 | 96 | 327 |
| 803 | Nauru | 45 | 16 | 108 | 68 |
| 804 | Neuseeland | 14 899 | 11 769 | 170 392 | 158 455 |
| 806 | Salomonen | - | - | 10 | 76 |
| 807 | Tuvalu | - | - | 29 | 63 |
| 809 | Neukaledonien u. zugehör. Geb. | 145 | 227 | 7 770 | 7 211 |
| 811 | Wallis und Futuna | - | - | 2 | 3 |
| 812 | Kiribati | - | - | 97 | 459 |
| 813 | Pitcairn | - | - | 55 | 130 |
| 815 | Fidschi | 2 | 24 | 118 | 809 |
| 816 | Vanuatu | 2 | 17 | 12 | 57 |
| 817 | Tonga | - | - | 70 | 70 |
| 819 | Samoa | 0 | 11 | 3 | 39 |
| 820 | Nördl. Marianen | - | - | 0 | 21 |
| 822 | Französisch-Polynesien | 656 | 522 | 4 430 | 2 824 |
| 823 | Föder. Staaten v. Mikronesien | - | - | - | - |
| 824 | Marshall-Inseln | 2 | 1 | 31 529 | 15 005 |
| 825 | Palau | - | - | 3 | 144 |
| 830 | Amerikanisch-Samoa | - | - | 48 | 72 |
| 831 | Guam | 50 | 72 | 1 154 | 1 745 |
| 832 | Amerik. Überseeinseln, kleinere | 181 | 16 | 203 | 60 |
| 833 | Kokosinseln (Keelinginseln) | 1 | 1 | 16 | 18 |
| 834 | Weihnachtsinsel | - | - | 0 | 18 |
| 835 | Heard und McDonaldinseln | - | - | 122 | 92 |
| 836 | Norfolkinsel | - | - | 12 | 8 |
| 837 | Cookinseln | - | - | 59 | 283 |
| 838 | Niue | - | - | 73 | 234 |
| 839 | Tokelauinseln | - | - | 1 | 4 |
| 891 | Antarktis | - | - | 495 | 351 |
| 892 | Bouvetinsel | 0 | 2 | 0 | 2 |
| 893 | Südgeorg.u.d.Südl.Sandwichins | 1 | 3 | 3 | 214 |

Noch: 4. Ausfuhr Bayerns nach Erdteilen, Bestimmungsländern und Ländergruppen

| Nr. des Landes | Erdteil Bestimmungsland Ländergruppe | Dezember 2007 | | Januar bis Dezember 2007 | |
|--|--|-------------------|-------------------|--------------------------|--------------------|
| | | dt=100 KG | 1000 EUR | dt=100 KG | 1000 EUR |
| A u s t r a l i e n – O z e a n i e n | | | | | |
| 894 | Französische Südgebiete | – | – | 472 | 285 |
| | Summe Australien-Ozeanien | 75 701 | 83 537 | 1 033 500 | 1 166 785 |
| V e r s c h i e d e n e s | | | | | |
| 950 | Schiffs- u. Luftfahrzeugbedarf | 201 | 905 | 400 439 | 29 250 |
| 958 | Nicht ermittelte Länder | – | – | 3 | 13 |
| | Summe Verschiedenes | 201 | 905 | 400 442 | 29 263 |
| | S u m m e I n s g e s a m t | 31 077 065 | 11 827 924 | 431 351 979 | 153 612 122 |
| I n d u s t r i a l . w e s t l . L ä n d e r | | | | | |
| davon | | | | | |
| | EU-Länder | 25 943 872 | 7 456 939 | 360 911 195 | 95 871 951 |
| | dar. Euro-Länder | 20 379 508 | 4 925 967 | 282 943 450 | 61 229 873 |
| | EFTA-Länder | 1 383 481 | 448 368 | 19 866 252 | 6 072 498 |
| | Übrige europäische Länder | 239 884 | 181 368 | 3 373 371 | 2 074 917 |
| | USA und Kanada | 927 686 | 1 172 338 | 13 189 958 | 17 701 824 |
| | Übrige Länder | 303 228 | 320 966 | 4 335 118 | 4 947 875 |
| | Summe Industrial. westl. Länder | 28 798 151 | 9 579 978 | 401 675 894 | 126 669 065 |
| M i t t e l – u . o s t e u r o p . L ä n d e r | | | | | |
| | | 781 523 | 536 845 | 9 729 455 | 5 964 132 |
| | Summe Mittel-u.osteurop. Länder | 781 523 | 536 845 | 9 729 455 | 5 964 132 |
| E n t w i c k l u n g s l ä n d e r | | | | | |
| davon in | | | | | |
| | Afrika | 159 705 | 128 762 | 2 134 123 | 1 481 324 |
| | Amerika | 196 145 | 227 354 | 2 819 778 | 3 020 591 |
| | Asien | 781 781 | 863 106 | 9 829 649 | 10 549 775 |
| | Ozeanien | 1 088 | 914 | 46 992 | 30 691 |
| | Summe Entwicklungsländer | 1 138 719 | 1 220 137 | 14 830 543 | 15 082 382 |
| S t a a t s h a n d e l s l ä n d e r i n A s i e n | | | | | |
| | | 358 470 | 490 059 | 4 715 646 | 5 867 279 |
| | Summe Staatshandelsländer in Asien | 358 470 | 490 059 | 4 715 646 | 5 867 279 |
| T i g e r l ä n d e r | | | | | |
| | | 304 037 | 419 279 | 4 213 461 | 5 734 969 |
| | Summe Tigerländer | 304 037 | 419 279 | 4 213 461 | 5 734 969 |

Einfuhr

1. Entwicklung der Einfuhr Bayerns

| Lfd. Nr. | Jahr Monat | Einfuhr insgesamt | Ernährungswirtschaft | | | | zusammen |
|--------------------------|--------------------------|-------------------|-----------------------------|----------------------|--------------------------------------|-------------|-----------|
| | | | Lebende Tiere ¹⁾ | Nahrungsmittel | | Genußmittel | |
| | | | | tierischen Ursprungs | pflanzlichen Ursprungs ²⁾ | | |
| 1 000 Euro | | | | | | | |
| 1 | 1991 | 48 486 439 | 45 399 | 850 922 | 2 028 390 | 424 873 | 3 349 584 |
| 2 | 1992 | 48 375 723 | 55 797 | 892 219 | 1 942 629 | 407 166 | 3 297 812 |
| 3 | 1993 | 43 873 032 | 37 993 | 836 072 | 1 785 987 | 317 133 | 2 977 184 |
| 4 | 1994 | 48 150 346 | 35 360 | 945 964 | 2 014 878 | 363 060 | 3 359 262 |
| 5 | 1995 | 49 970 956 | 22 172 | 972 749 | 1 961 183 | 396 575 | 3 352 680 |
| 6 | 1996 | 53 983 042 | 29 806 | 1 055 389 | 2 161 732 | 430 213 | 3 677 140 |
| 7 | 1997 | 60 627 079 | 21 749 | 1 094 308 | 2 273 089 | 517 107 | 3 906 253 |
| 8 | 1998 | 65 558 165 | 24 724 | 1 134 976 | 2 423 666 | 642 251 | 4 225 616 |
| 9 | 1999 | 69 211 848 | 27 464 | 1 061 632 | 2 356 450 | 694 828 | 4 140 373 |
| 10 | 2000 | 85 033 916 | 26 501 | 1 198 090 | 2 457 560 | 683 849 | 4 365 999 |
| 11 | 2001 | 89 765 445 | 15 479 | 1 391 505 | 2 570 333 | 728 102 | 4 705 419 |
| 12 | 2002 | 85 725 937 | 20 861 | 1 257 809 | 2 722 455 | 696 773 | 4 697 897 |
| 13 | 2003 | 87 489 495 | 22 521 | 1 380 982 | 2 893 595 | 706 017 | 5 003 115 |
| 14 | 2004 | 93 975 640 | 24 997 | 1 507 596 | 2 794 588 | 708 025 | 5 035 206 |
| 15 | 2005 | 99 242 471 | 34 496 | 1 704 438 | 2 976 732 | 807 506 | 5 523 172 |
| 16 | 2006 ³⁾ | 115 898 293 | 30 306 | 1 586 548 | 3 029 343 | 839 164 | 5 485 362 |
| 2006³⁾ | | | | | | | |
| 16 | Januar | 8 955 588 | 2 570 | 123 858 | 225 433 | 61 329 | 413 190 |
| 17 | Februar | 8 678 430 | 1 679 | 106 114 | 224 749 | 63 264 | 395 806 |
| 18 | März | 9 927 259 | 2 863 | 125 014 | 235 004 | 61 443 | 424 324 |
| 19 | April | 9 100 623 | 2 695 | 124 867 | 261 804 | 56 521 | 445 887 |
| 20 | Mai | 9 471 516 | 2 176 | 141 065 | 266 691 | 60 419 | 470 351 |
| 21 | Juni | 8 956 869 | 1 266 | 117 647 | 257 733 | 67 148 | 443 793 |
| 22 | Juli | 9 463 921 | 2 368 | 128 566 | 260 389 | 70 429 | 461 753 |
| 23 | August | 8 519 619 | 3 902 | 140 411 | 285 196 | 72 423 | 501 932 |
| 24 | September | 10 731 221 | 1 499 | 132 528 | 287 909 | 75 144 | 497 081 |
| 25 | Oktober | 10 947 422 | 3 394 | 152 071 | 256 214 | 69 604 | 481 282 |
| 26 | November | 10 766 955 | 2 679 | 153 702 | 234 172 | 70 305 | 460 858 |
| 27 | Dezember | 10 378 870 | 3 215 | 140 704 | 234 049 | 111 136 | 489 104 |
| 2007³⁾ | | | | | | | |
| 28 | Januar | 9 686 570 | 4 198 | 150 519 | 281 179 | 82 368 | 518 264 |
| 29 | Februar | 9 816 092 | 2 058 | 131 345 | 242 862 | 66 305 | 442 570 |
| 30 | März | 10 516 241 | 2 766 | 152 356 | 310 714 | 65 462 | 531 298 |
| 31 | April | 10 259 876 | 1 553 | 148 961 | 312 923 | 73 134 | 536 570 |
| 32 | Mai | 9 811 071 | 2 719 | 131 373 | 256 960 | 64 278 | 455 330 |
| 33 | Juni | 10 113 884 | 1 913 | 152 137 | 286 172 | 59 032 | 499 255 |
| 34 | Juli | 10 168 903 | 1 559 | 139 785 | 272 107 | 72 751 | 486 202 |
| 35 | August | 10 234 035 | 1 810 | 150 920 | 287 436 | 73 948 | 514 113 |
| 36 | September | 10 346 581 | 4 217 | 185 833 | 282 462 | 55 616 | 528 128 |
| 37 | Oktober | 11 814 843 | 3 384 | 163 572 | 307 963 | 76 949 | 551 868 |
| 38 | November | 11 170 458 | 2 000 | 163 756 | 265 587 | 101 606 | 532 950 |
| 39 | Dezember | 10 012 141 | 3 425 | 145 462 | 267 037 | 109 940 | 525 864 |

¹⁾ Einschl. lebende Tiere zu anderen als Ernährungszwecken.- ²⁾ Einschl. lebende Pflanzen und Erzeugnisse der Ziergärtnerei.

³⁾ Vorläufige Ergebnisse.

nach Warengruppen

| Gewerbliche Wirtschaft | | | | | | Ersatzlieferungen und nicht aufgliederbares Intrahandlungsergebnis | Lfd. Nr. |
|------------------------|-----------|-------------|--------------|----------------|-------------|---|-------------|
| Rohstoffe | Halbwaren | Fertigwaren | | | zusammen | | |
| | | insgesamt | davon | | | | |
| | | | Vorzeugnisse | Enderzeugnisse | | | |
| 1 000 Euro | | | | | | | |
| 2 876 561 | 4 125 843 | 38 134 451 | 5 617 632 | 32 516 816 | 45 136 854 | - | 1 |
| 2 805 221 | 3 506 337 | 38 766 352 | 5 489 064 | 33 277 289 | 45 077 911 | - | 2 |
| 2 456 514 | 3 275 180 | 35 164 154 | 4 854 859 | 30 309 296 | 40 895 848 | - | 3 |
| 2 537 972 | 3 463 150 | 38 789 962 | 5 478 566 | 33 311 396 | 44 791 084 | - | 4 |
| 2 311 134 | 3 638 194 | 40 668 948 | 5 940 854 | 34 728 094 | 46 618 276 | - | 5 |
| 2 911 189 | 3 772 518 | 43 622 197 | 5 600 900 | 38 021 297 | 50 305 903 | - | 6 |
| 3 233 709 | 3 761 994 | 49 725 123 | 6 052 747 | 43 672 376 | 56 720 826 | - | 7 |
| 2 451 294 | 3 793 486 | 55 087 768 | 6 550 559 | 48 537 210 | 61 332 548 | - | 8 |
| 2 881 446 | 3 177 787 | 59 012 241 | 6 169 611 | 52 842 630 | 65 071 475 | - | 9 |
| 5 055 505 | 5 396 758 | 70 215 654 | 7 347 056 | 62 868 598 | 80 667 917 | - | 10 |
| 7 664 137 | 3 468 077 | 73 927 811 | 6 735 468 | 67 192 343 | 85 060 025 | - | 11 |
| 6 310 887 | 2 852 160 | 71 864 993 | 6 444 052 | 65 420 941 | 81 028 039 | - | 12 |
| 7 179 898 | 3 046 878 | 69 893 268 | 6 751 362 | 63 141 906 | 80 120 045 | 2 366 335 | 13 |
| 7 529 679 | 3 645 544 | 75 152 715 | 7 665 210 | 67 487 505 | 86 327 938 | 2 612 495 | 14 |
| 9 019 505 | 3 413 551 | 78 702 378 | 8 192 986 | 70 509 392 | 91 135 434 | 2 583 865 | 15 |
| 12 788 229 | 4 671 101 | 84 447 589 | 8 801 253 | 75 646 336 | 101 906 919 | 8 506 013 | 16 |
| 1 395 802 | 371 728 | 6 160 984 | 643 261 | 5 517 723 | 7 928 513 | 613 884 | 16 |
| 980 522 | 303 064 | 6 369 799 | 628 738 | 5 741 062 | 7 653 386 | 629 238 | 17 |
| 1 067 959 | 290 225 | 7 408 053 | 675 775 | 6 732 278 | 8 766 236 | 736 699 | 18 |
| 1 169 065 | 376 837 | 6 446 017 | 701 723 | 5 744 294 | 7 991 919 | 662 817 | 19 |
| 1 109 088 | 400 326 | 6 803 893 | 714 886 | 6 089 007 | 8 313 306 | 687 858 | 20 |
| 695 344 | 395 085 | 6 719 550 | 789 884 | 5 929 666 | 7 809 979 | 703 097 | 21 |
| 1 064 045 | 366 629 | 6 885 067 | 692 973 | 6 192 094 | 8 315 742 | 686 427 | 22 |
| 716 987 | 446 417 | 6 213 556 | 669 221 | 5 544 335 | 7 376 959 | 640 728 | 23 |
| 1 413 531 | 492 028 | 7 549 558 | 731 439 | 6 818 118 | 9 455 116 | 779 024 | 24 |
| 1 008 752 | 374 599 | 8 277 301 | 991 975 | 7 285 326 | 9 660 652 | 805 487 | 25 |
| 1 070 376 | 428 824 | 8 013 949 | 775 653 | 7 238 296 | 9 513 148 | 792 949 | 26 |
| 1 096 759 | 425 341 | 7 599 861 | 785 724 | 6 814 137 | 9 121 961 | 767 804 | 27 |
| 682 335 | 471 186 | 7 264 728 | 749 853 | 6 514 876 | 8 418 249 | 750 056 | 28 |
| 927 013 | 439 868 | 7 254 678 | 752 691 | 6 501 986 | 8 621 558 | 751 964 | 29 |
| 729 850 | 463 170 | 7 936 385 | 845 051 | 7 091 334 | 9 129 405 | 855 537 | 30 |
| 1 130 123 | 413 653 | 7 398 584 | 871 684 | 6 526 900 | 8 942 360 | 780 946 | 31 |
| 1 028 434 | 434 718 | 7 120 516 | 823 189 | 6 297 327 | 8 583 668 | 772 073 | 32 |
| 974 989 | 434 364 | 7 393 515 | 853 011 | 6 540 504 | 8 802 868 | 811 762 | 33 |
| 1 018 923 | 427 085 | 7 463 629 | 839 097 | 6 624 533 | 8 909 637 | 773 064 | 34 |
| 967 752 | 506 112 | 7 463 928 | 850 482 | 6 613 446 | 8 937 791 | 782 131 | 35 |
| 860 990 | 411 672 | 7 732 050 | 874 817 | 6 857 234 | 9 004 713 | 813 740 | 36 |
| 1 123 838 | 504 709 | 8 731 857 | 978 201 | 7 753 656 | 10 360 405 | 902 571 | 37 |
| 1 069 090 | 470 079 | 8 220 097 | 892 713 | 7 327 384 | 9 759 266 | 878 242 | 38 |
| 1 225 269 | 434 347 | 7 090 179 | 667 091 | 6 423 088 | 8 749 795 | 736 481 | 39 |

2. Einfuhr Bayerns nach Warengruppen

| Warengruppe | Einfuhr im Berichts- monat | Zu- bzw. Abnahme (-) gegenüber | | Einfuhr seit Jahres- beginn | Zu- bzw. Abnahme (-) gegenüber Vorjahr |
|--|-------------------------------------|-----------------------------------|--------------------------|--------------------------------------|---|
| | | Vor- monat | Vor- jahres- monat | | |
| | 1 000 Euro | % | | 1 000 Euro | % |
| Einfuhr insgesamt | 10 012 141 | - 10,4 | - 3,5 | 123 950 694 | 6,9 |
| Ernährungswirtschaft | 525 864 | - 1,3 | 7,5 | 6 122 411 | 11,6 |
| Lebende Tiere ¹⁾ | 3 425 | 71,3 | 6,5 | 31 601 | 4,3 |
| Nahrungsmittel tierischen Ursprungs | 145 462 | - 11,2 | 3,4 | 1 816 019 | 14,5 |
| Nahrungsmittel pflanz- lichen Ursprungs ²⁾ | 267 037 | 0,5 | 14,1 | 3 373 401 | 11,4 |
| Genußmittel | 109 940 | 8,2 | - 1,1 | 901 390 | 7,4 |
| Gewerbliche Wirtschaft | 8 749 795 | - 10,3 | - 4,1 | 108 219 716 | 6,2 |
| Rohstoffe | 1 225 269 | 14,6 | 11,7 | 11 738 606 | - 8,2 |
| Halbwaren | 434 347 | - 7,6 | 2,1 | 5 410 964 | 15,8 |
| Fertigwaren | 7 090 179 | - 13,7 | - 6,7 | 91 070 147 | 7,8 |
| Vorerzeugnisse | 667 091 | - 25,3 | - 15,1 | 9 997 879 | 13,6 |
| Enderzeugnisse | 6 423 088 | - 12,3 | - 5,7 | 81 072 267 | 7,2 |
| Rückwaren, Ersatz- lieferungen, andere nicht aufgliederbare Warenverkehre | 736 481 | - 16,1 | - 4,1 | 9 608 567 | 13,0 |

¹⁾ Einschl. lebende Tiere zu anderen als Ernährungszwecken.- ²⁾ Einschl. lebende Pflanzen und Erzeugnisse der Ziergärtnerei.

3. Einfuhr Bayerns nach Warengruppen und Warenuntergruppen

| Nr. d. Systematik | Warengruppe Warenuntergruppe | Dezember 2007 | | Januar bis Dezember 2007 | |
|-------------------|--|---------------|----------|--------------------------|-----------|
| | | dt=100 KG | 1000 EUR | dt=100 KG | 1000 EUR |
| 1-4 | Ernährungswirtschaft | | | | |
| 1 | Lebende Tiere | | | | |
| 101 | Pferde | 104 | 187 | 1 393 | 1 424 |
| 102 | Rinder | 14 196 | 2 243 | 110 366 | 19 960 |
| 103 | Schweine | 1 915 | 365 | 12 352 | 2 017 |
| 105 | Schafe | 3 | 3 | 12 | 9 |
| 107 | Hausgeflügel | 5 320 | 383 | 87 644 | 3 454 |
| 109 | Lebende Tiere, a.n.g. | 34 | 245 | 1 251 | 4 736 |
| | Summe lebende Tiere | 21 572 | 3 425 | 213 018 | 31 601 |
| 2 | Nahrungsmittel tier. Urspr. | | | | |
| 201 | Milch u. Milcherzeugnisse, ausg. Butter und Käse | 669 016 | 38 424 | 8 717 339 | 496 712 |
| 202 | Butter u. and. Fettst. aus d. Milch, einschl. Milchstr.fette | 14 319 | 5 494 | 186 046 | 57 490 |
| 203 | Käse | 89 392 | 41 205 | 1 029 596 | 421 193 |
| 204 | Fleisch und Fleischwaren | 131 621 | 43 745 | 1 749 901 | 537 263 |
| 206 | Fische und Krebstiere, Weichtiere, etc. | 19 526 | 9 986 | 422 504 | 238 208 |
| 208 | Tierische Öle und Fette | 2 065 | 499 | 74 293 | 3 297 |
| 209 | Eier, Eiweiß und Eigelb | 22 446 | 3 757 | 214 245 | 32 421 |
| 211 | Fischmehl, Fleischmehl und ähnliche Erzeugnisse | 3 876 | 166 | 54 890 | 2 025 |
| 219 | Nahrungsmittel tierischen Ursprungs a.n.g. | 3 333 | 2 185 | 69 894 | 27 409 |
| | Summe Nahrungsmittel tierischen Ursprungs | 955 594 | 145 462 | 12 518 707 | 1 816 019 |
| 3 | Nahrungsmittel pfl. Urspr. | | | | |
| 301 | Weizen | 274 098 | 7 792 | 2 314 230 | 49 749 |
| 302 | Roggen | 12 614 | 340 | 75 992 | 2 024 |
| 303 | Gerste | 106 501 | 2 250 | 1 375 682 | 24 866 |
| 304 | Hafer | 6 538 | 268 | 66 712 | 2 074 |
| 305 | Mais | 17 390 | 511 | 1 235 934 | 27 401 |
| 308 | Sorghum, Hirse u. sonstiges Getreide, ausg. Reis | 5 242 | 347 | 42 445 | 2 584 |
| 309 | Reis und Reiserzeugnisse | 25 368 | 1 701 | 402 236 | 23 391 |
| 310 | Getreideerzeugnisse, ausgenommen Reiserzeugnisse | 37 198 | 1 571 | 464 346 | 19 525 |
| 315 | Backwaren u. and. Zubereitungen aus Getreide | 124 798 | 20 393 | 1 414 916 | 208 067 |
| 316 | Malz | 23 711 | 772 | 793 609 | 22 833 |
| 320 | Saat- und Pflanzgut, ausg. Ölsaaten u. sonst. Samen etc. | 584 | 171 | 59 148 | 8 982 |
| 325 | Hülsenfrüchte | 1 142 | 137 | 26 270 | 1 589 |
| 335 | Grün- und Raufutter | 6 484 | 120 | 92 554 | 1 340 |
| 340 | Kartoffeln u. Kartoffelerzeug. | 29 940 | 2 662 | 670 597 | 43 259 |
| 345 | Gemüse und sonstige Küchen- gewächse, frisch | 330 278 | 38 007 | 3 862 841 | 448 687 |
| 350 | Frischobst, ausg. Südfrüchte | 320 641 | 30 799 | 5 586 293 | 549 748 |
| 355 | Südfrüchte | 284 218 | 21 784 | 2 203 954 | 164 531 |
| 360 | Schalen- und Trockenfrüchte | 23 355 | 6 688 | 251 340 | 65 939 |
| 370 | Gemüsezubereitungen und Gemüsekonserven | 174 927 | 17 029 | 2 116 998 | 197 904 |
| 372 | Obstzubereitungen und Obst- konserven | 69 151 | 9 042 | 1 406 552 | 165 614 |
| 375 | Obst- und Gemüsesäfte | 46 418 | 5 094 | 753 440 | 82 920 |
| 377 | Kakao und Kakaoerzeugnisse | 25 689 | 9 107 | 238 173 | 74 728 |
| 379 | Gewürze | 14 395 | 3 524 | 137 704 | 32 487 |
| 381 | Zuckerrüben, Zucker und Zuckererzeugnisse | 184 174 | 12 010 | 1 887 719 | 129 105 |
| 383 | Ölfrüchte | 131 822 | 5 341 | 1 654 891 | 58 565 |
| 385 | Pflanzliche Öle und Fette | 84 693 | 9 898 | 1 278 459 | 114 552 |
| 389 | Ölkuchen | 263 105 | 5 820 | 3 063 667 | 55 797 |
| 393 | Kleie, Abfallerzeugnisse zur Viehfütterung und sonstige Futtermittel | 98 764 | 4 649 | 1 663 016 | 72 518 |
| 395 | Nahrungsmittel pflanzlichen Ursprungs, a.n.g. | 430 399 | 36 728 | 5 128 966 | 514 437 |
| 396 | Lebende Pflanzen und Erzeugnisse der Ziergärtnerei | 38 678 | 12 480 | 740 167 | 208 183 |
| | Summe Nahrungsmittel pflanzlichen Ursprungs | 3 192 317 | 267 037 | 41 008 851 | 3 373 401 |
| 4 | Genussmittel | | | | |
| 401 | Hopfen | 11 075 | 9 761 | 56 264 | 43 847 |
| 402 | Kaffee | 13 054 | 4 981 | 157 316 | 59 563 |
| 403 | Tee und Mate | 17 229 | 2 351 | 199 248 | 26 913 |
| 411 | Rohtabak und Tabakerzeugnisse | 75 894 | 61 197 | 538 370 | 319 839 |
| 421 | Bier | 2 718 | 195 | 92 749 | 5 039 |

Noch: 3. Einfuhr Bayerns nach Warengruppen und Warenuntergruppen

| Nr. d. Systematik | Warengruppe Warenuntergruppe | Dezember 2007 | | Januar bis Dezember 2007 | |
|-------------------|---|---------------|-----------|--------------------------|------------|
| | | dt=100 KG | 1000 EUR | dt=100 KG | 1000 EUR |
| 4 | G e n u ß m i t t e l | | | | |
| 423 | Branntwein | 65 202 | 10 929 | 525 574 | 146 183 |
| 425 | Wein | 138 712 | 20 526 | 1 971 619 | 300 005 |
| | Summe Genußmittel | 323 883 | 109 940 | 3 541 139 | 901 390 |
| | Summe Ernährungswirtschaft | 4 493 366 | 525 864 | 57 281 715 | 6 122 411 |
| 5-8 | G e w e r b l i c h e W i r t s c h a f t | | | | |
| 5 | R o h s t o f f e | | | | |
| 502 | Chemiefasern, einschl. Abfälle Seidenraupenkokons etc. | 51 439 | 9 183 | 681 036 | 120 935 |
| 503 | Wolle und andere Tierhaare, roh oder bearb., Reißwolle | 4 916 | 3 156 | 79 723 | 44 615 |
| 504 | Baumwolle, roh oder bearbeitet Reißbaumwolle, Abfälle | 7 734 | 669 | 110 027 | 9 922 |
| 505 | Flachs, Hanf, Jute, Hartfasern und sonst. pflanzl. Spinnst. | 494 | 49 | 15 683 | 1 381 |
| 506 | Abfälle von Gespinnstwaren, Lumpen und dgl. | 10 919 | 205 | 73 604 | 1 902 |
| 507 | Felle zu Pelzwerk, roh | - | - | 223 | 765 |
| 508 | Felle und Häute, roh, a.n.g. | 28 246 | 3 869 | 242 860 | 40 238 |
| 511 | Rundholz | 158 960 | 2 570 | 1 520 828 | 31 479 |
| 513 | Rohkautschuk | 33 605 | 3 003 | 647 338 | 66 485 |
| 516 | Steinkohle und Steinkohlen- briketts | 1 657 862 | 11 147 | 19 179 632 | 121 764 |
| 517 | Braunkohle und Braunkohlen- briketts | 13 403 | 68 | 180 240 | 950 |
| 518 | Erdöl und Erdgas | 30 784 000 | 1 161 401 | 323 701 051 | 10 877 441 |
| 519 | Eisenerze | 2 946 | 33 | 44 387 | 394 |
| 520 | Eisen- und manganhaltige Abbrände und Schlacken | 182 165 | 152 | 2 043 357 | 2 630 |
| 522 | Kupfererze | - | - | 2 013 | 328 |
| 523 | Bleierze | - | - | 16 808 | 826 |
| 524 | Zinkerze | - | - | - | - |
| 526 | Nickelerze | - | - | - | - |
| 528 | Erze und Metallaschen, a.n.g. | 35 234 | 3 157 | 519 856 | 49 564 |
| 529 | Bauxit und Kryolith | 238 | 2 | 732 | 7 |
| 530 | Speisesalz und Industriesalz | 27 627 | 498 | 364 260 | 5 741 |
| 532 | Steine und Erden, a.n.g. | 1 329 806 | 8 334 | 19 549 402 | 134 611 |
| 534 | Rohstoffe für chemische Erzeugnisse, a.n.g. | 18 639 | 2 950 | 424 688 | 50 458 |
| 537 | Edelsteine, Schmucksteine und Perlen, roh | 212 | 197 | 3 756 | 5 548 |
| 590 | Rohstoffe, auch Abfälle a.n.g. | 1 223 560 | 14 626 | 12 095 137 | 170 617 |
| | Summe Rohstoffe | 35 572 004 | 1 225 269 | 381 496 641 | 11 738 606 |
| 6 | H a l b w a r e n | | | | |
| 602 | Rohseide und Seidengarne, künstl. und synthet. Fäden | 19 731 | 9 042 | 369 294 | 148 971 |
| 603 | Garne aus Chemiefasern | 8 351 | 4 561 | 158 907 | 77 749 |
| 604 | Garne aus Wolle oder anderen Tierhaaren | 10 202 | 12 438 | 138 952 | 147 360 |
| 605 | Garne aus Baumwolle | 3 804 | 1 476 | 97 302 | 29 644 |
| 606 | Garne aus Flachs, Hanf, Jute, Hartfasern u. dgl. | 146 | 71 | 3 607 | 1 372 |
| 607 | Schnittholz | 194 528 | 10 301 | 4 956 105 | 255 194 |
| 608 | Halbstoffe aus zellulosehaltigen Faserstoffe | 310 635 | 15 516 | 4 798 803 | 243 521 |
| 609 | Kautschuk, bearbeitet | 31 889 | 6 681 | 627 500 | 120 053 |
| 611 | Zement | 30 386 | 455 | 374 836 | 3 487 |
| 612 | Mineralische Baustoffe, a.n.g. | 349 185 | 12 185 | 5 763 490 | 180 812 |
| 641 | Roheisen | 139 456 | 4 375 | 1 396 451 | 39 512 |
| 642 | Abfälle und Schrott, aus Eisen oder Stahl | 388 062 | 16 888 | 2 492 903 | 140 971 |
| 643 | Ferrolegierungen | 9 590 | 1 247 | 199 150 | 42 396 |
| 644 | Eisen oder Stahl in Rohformen, Halbzeug aus Eisen oder Stahl | 29 386 | 1 807 | 782 067 | 45 513 |
| 645 | Aluminium und Aluminiumleg. einschl. Abfälle und Schrott | 178 850 | 32 303 | 2 913 763 | 550 035 |
| 646 | Kupfer und Kupferlegierungen, einschl. Abfälle und Schrott | 247 653 | 112 444 | 2 879 163 | 1 295 080 |
| 647 | Nickel und Nickellegierungen einschl. Abfälle und Schrott | 1 436 | 3 081 | 27 877 | 66 324 |
| 648 | Blei und Bleilegierungen, einschl. Abfälle und Schrott | 19 262 | 4 483 | 119 307 | 19 939 |
| 649 | Zinn und Zinnlegierungen, einschl. Abfälle und Schrott | 5 417 | 6 088 | 63 049 | 63 951 |
| 650 | Zink und Zinklegierungen, einschl. Abfälle und Schrott | 58 971 | 11 079 | 462 791 | 125 904 |
| 656 | Radioaktive Elemente und radioaktive Isotope | 0 | 44 | 497 | 62 894 |
| 659 | Unedle Metalle, a.n.g. | 15 025 | 5 435 | 214 599 | 79 639 |
| 661 | Fettsäuren, Paraffin, Vaseline und Wachse | 18 117 | 1 994 | 263 292 | 29 355 |
| 665 | Koks und Schmelzkoks, aus Steinkohle oder Braunkohle | 51 774 | 1 162 | 582 587 | 11 543 |

Noch: 3. Einfuhr Bayerns nach Warengruppen und Warenuntergruppen

| Nr. d. Systematik | Warengruppe Warenuntergruppe | Dezember 2007 | | Januar bis Dezember 2007 | |
|-------------------|---|---------------|----------|--------------------------|-----------|
| | | dt=100 KG | 1000 EUR | dt=100 KG | 1000 EUR |
| 6 | H a l b w a r e n | | | | |
| 667 | Rückstände der Erdöl- und Steinkohlenteerdestillation | 83 151 | 4 459 | 1 168 045 | 39 066 |
| 669 | Mineralölerzeugnisse | 755 476 | 46 840 | 8 436 057 | 467 640 |
| 671 | Teer und Teerdestill.-erzeugn. | 72 325 | 4 198 | 870 141 | 53 404 |
| 673 | Düngemittel | 682 397 | 13 509 | 8 514 726 | 156 590 |
| 679 | Chemische Halbwaren, a.n.g. | 234 878 | 16 342 | 3 539 756 | 222 865 |
| 683 | Gold für gewerbliche Zwecke | 147 | 762 | 2 875 | 8 454 |
| 690 | Halbwaren, a.n.g. | 33 944 | 73 082 | 342 201 | 681 726 |
| | Summe Halbwaren | 3 984 173 | 434 347 | 52 560 096 | 5 410 964 |
| 7 | F e r t i g w a r e n - V o r e r z e u g n i s s e | | | | |
| 701 | Gewebe, Gewirke und Gestricke aus Seide, künstlichen oder synthetischen Fäden | 5 517 | 7 519 | 105 285 | 135 996 |
| 702 | Gewebe, Gewirke und Gestricke aus Chemiefasern | 17 057 | 14 141 | 243 818 | 223 039 |
| 703 | Gewebe, Gewirke und Gestricke aus Wolle o. and. Tierhaaren | 1 200 | 3 737 | 24 198 | 73 804 |
| 704 | Gewebe, Gewirke und Gestricke aus Baumwolle | 8 048 | 10 641 | 148 673 | 160 861 |
| 705 | Gewebe, Gewirke und Gestricke aus Flachs, Hanf, Jute, etc. | 1 474 | 2 787 | 16 814 | 19 738 |
| 706 | Leder | 6 452 | 11 309 | 77 766 | 130 607 |
| 707 | Pelzfelle, gegerbt o. zuger. | 41 | 315 | 648 | 5 501 |
| 708 | Papier und Pappe | 1 020 947 | 74 754 | 14 502 740 | 1 048 581 |
| 709 | Sperrholz, Span- und Faserplatten, Furnierblätter u.dgl. | 308 159 | 24 325 | 3 822 899 | 283 141 |
| 711 | Glas | 153 034 | 19 272 | 2 572 044 | 264 944 |
| 732 | Kunststoffe | 730 220 | 100 691 | 10 118 187 | 1 463 443 |
| 734 | Farben, Lacke und Kitte | 94 743 | 27 466 | 1 202 104 | 366 150 |
| 736 | Dextrine, Gelatine und Leime | 48 931 | 5 486 | 541 361 | 62 521 |
| 738 | Sprengstoffe, Schiessbedarf und Zündwaren | 6 730 | 6 152 | 67 044 | 63 594 |
| 740 | Pharmazeutische Grundstoffe | 21 492 | 66 773 | 282 532 | 1 200 683 |
| 749 | Chemische Vorerzeugn., a.n.g. | 490 480 | 89 473 | 7 741 284 | 1 209 983 |
| 751 | Rohre aus Eisen oder Stahl | 302 127 | 31 042 | 4 180 312 | 418 780 |
| 753 | Stäbe und Profile aus Eisen oder Stahl | 293 210 | 23 337 | 4 134 258 | 348 361 |
| 755 | Blech aus Eisen oder Stahl | 812 153 | 64 166 | 13 808 100 | 1 053 707 |
| 757 | Draht aus Eisen oder Stahl | 80 679 | 8 633 | 1 411 276 | 134 451 |
| 759 | Eisenbahnoberbaumaterial | 6 907 | 599 | 431 099 | 36 519 |
| 771 | Halbzeuge aus Kupfer und Kupferlegierungen | 32 381 | 20 973 | 593 249 | 357 600 |
| 772 | Halbzeuge aus Aluminium | 112 300 | 40 464 | 1 840 184 | 680 563 |
| 779 | Halbzeuge aus unedlen Metallen, a.n.g. | 4 841 | 3 837 | 103 726 | 73 679 |
| 781 | Halbzeuge aus Edelmetallen | 18 | 7 879 | 671 | 157 734 |
| 790 | Vorerzeugnisse, a.n.g. | 1 874 | 1 319 | 23 613 | 23 898 |
| | Summe Fertigwaren-Vorerzeugn. | 4 561 014 | 667 091 | 67 993 885 | 9 997 879 |
| 8 | F e r t i g w a r e n - E n d e r z e u g n i s s e | | | | |
| 801 | Bekleidung aus Gewirken oder Gestricken aus: | | | | |
| 801 | Seide oder Chemiefasern | 26 872 | 59 262 | 276 132 | 666 021 |
| 802 | Wolle oder and. Tierhaaren | 1 242 | 6 215 | 23 466 | 109 443 |
| 803 | Baumwolle | 42 289 | 69 024 | 436 997 | 772 658 |
| 804 | Bekleidung aus Seide oder Chemiefasern, ausgenommen aus Gewirken od. Gestricken | 23 678 | 51 539 | 280 586 | 663 778 |
| 805 | Bekleidung aus Wolle und anderen Tierhaaren, ausg. aus Gewirken oder Gestricken | 3 438 | 14 140 | 54 086 | 236 606 |
| 806 | Bekleidung aus Baumwolle ausg. aus Gewirken oder Gestricken | 31 799 | 66 977 | 400 627 | 879 423 |
| 807 | Bekleidung aus Flachs, Hanf und dgl. | 3 825 | 11 805 | 54 062 | 173 507 |
| 801-07 | Bekleidung zusammen | 133 144 | 278 961 | 1 525 956 | 3 501 436 |
| 808 | Kopfbedeckungen | 2 561 | 3 969 | 30 686 | 52 189 |
| 809 | Textilerzeugnisse, a.n.g. | 75 889 | 51 885 | 974 649 | 618 702 |
| 810 | Pelzwaren | 165 | 553 | 1 624 | 11 759 |
| 811 | Schuhe | 40 766 | 66 576 | 585 071 | 942 524 |
| 812 | Lederwaren und Lederbekleidung (ausg. Schuhe) | 29 321 | 34 148 | 360 750 | 408 210 |
| 813 | Papierwaren | 277 446 | 54 553 | 3 115 465 | 519 520 |
| 814 | Druckerzeugnisse | 63 108 | 20 988 | 975 381 | 299 575 |
| 815 | Holzwaren (ohne Möbel) | 385 309 | 32 995 | 5 202 055 | 395 840 |
| 816 | Kautschukwaren | 107 518 | 49 719 | 1 771 211 | 813 649 |
| 817 | Waren aus Stein | 52 269 | 5 557 | 1 136 659 | 95 543 |
| 818 | Keramische Erzeugnisse, ohne Baukeramik | 73 900 | 17 315 | 1 111 529 | 210 253 |
| 819 | Glaswaren | 76 457 | 22 916 | 1 066 167 | 305 651 |
| 820 | Werkzeuge, Schneidwaren und Ebbestecke aus unedlen Met. | 18 235 | 28 536 | 234 423 | 371 284 |
| 823 | Waren aus Kupfer und Kupferlegierungen | 4 483 | 4 271 | 65 238 | 63 288 |

Noch: 3. Einfuhr Bayerns nach Warengruppen und Warenuntergruppen

| Nr. d. Systematik | Warengruppe Warenuntergruppe | Dezember 2007 | | Januar bis Dezember 2007 | |
|-------------------|--|---------------|------------|--------------------------|-------------|
| | | dt=100 KG | 1000 EUR | dt=100 KG | 1000 EUR |
| 8 | Fertigwaren - Enderzeugnisse | | | | |
| 829 | Eisen-, Blech und Metallwaren, a.n.g. | 477 533 | 168 275 | 7 596 744 | 2 423 282 |
| 831 | Waren aus Wachs oder Fetten | 12 832 | 5 431 | 150 901 | 42 486 |
| 832 | Waren aus Kunststoffen | 301 215 | 122 895 | 3 992 531 | 1 697 685 |
| 833 | Fotochemische Erzeugnisse | 2 904 | 5 323 | 44 452 | 67 009 |
| 834 | Pharmazeutische Erzeugnisse | 17 957 | 138 426 | 218 178 | 1 978 139 |
| 835 | Duftstoffe und Körperpflege- mittel | 18 401 | 17 138 | 256 034 | 222 983 |
| 839 | Chemische Enderzeugn., a.n.g. | 165 373 | 56 284 | 3 785 628 | 918 878 |
| 841 | Kraftmaschinen (ohne Motoren für Ackerschlepper, Luft- und Straßenfahrzeuge) | 8 969 | 13 521 | 92 694 | 172 504 |
| 842 | Pumpen und Kompressoren | 58 612 | 59 270 | 776 457 | 687 761 |
| 843 | Armaturen | 11 330 | 23 144 | 166 602 | 313 922 |
| 844 | Lager, Getriebe, Zahnräder und Antriebs Elemente | 8 969 | 13 521 | 92 694 | 172 504 |
| 845 | Hebezeuge und Fördermittel | 156 687 | 72 883 | 1 459 782 | 718 890 |
| 846 | Landwirtschaftliche Maschinen (einschl. Ackerschlepper) | 52 178 | 27 858 | 784 542 | 413 038 |
| 847 | Maschinen für das Textil-, Bekleidungs- und Ledergerber | 6 846 | 8 210 | 117 389 | 125 914 |
| 848 | Maschinen für das Ernährungs- gewerbe und die Tabakverarb. | 4 887 | 6 071 | 44 705 | 58 174 |
| 849 | Bergwerks-, Bau- und Baustoff- maschinen | 138 614 | 51 083 | 1 827 768 | 724 802 |
| 850 | Guss- und Walzwerkstechnik | 2 247 | 3 209 | 9 163 | 12 228 |
| 851 | Maschinen für die Be- und Verarbeitung von Kautschuk oder Kunststoffen | 19 090 | 15 566 | 218 320 | 189 639 |
| 852 | Werkzeugmaschinen | 66 555 | 83 331 | 803 441 | 754 550 |
| 853 | Büromaschinen und automatische Datenverarbeitungsmaschinen | 105 741 | 648 144 | 934 020 | 6 639 453 |
| 854 | Maschinen für das Papier- und Druckgewerbe | 12 101 | 19 762 | 198 204 | 428 121 |
| 859 | Maschinen, a.n.g. | 117 262 | 185 733 | 1 448 267 | 2 233 857 |
| 841-59 | Maschinen zusammen | 953 910 | 1 375 734 | 11 316 140 | 15 428 089 |
| 860 | Sportgeräte | 26 326 | 17 127 | 310 671 | 227 667 |
| 861 | Geräte zur Elektrizitäts- erzeugung und -verteilung | 351 774 | 438 911 | 4 869 418 | 6 016 253 |
| 862 | Elektrische Lampen und Leuchten | 35 448 | 38 607 | 451 547 | 485 888 |
| 863 | Nachrichtentechnische Geräte und Einrichtungen | 14 750 | 135 342 | 183 874 | 1 606 991 |
| 864 | Rundfunk- und Fernsehgeräte, phono- u. videotechn. Geräte | 81 602 | 200 569 | 886 532 | 1 973 858 |
| 865 | Elektronische Bauelemente | 52 272 | 573 996 | 672 209 | 7 231 311 |
| 869 | Elektrotechnische Erzeugnisse, a.n.g. | 181 579 | 180 201 | 2 484 454 | 2 220 570 |
| 871 | Medizinische Geräte und orthopädische Vorrichtungen | 16 888 | 119 215 | 229 524 | 1 424 023 |
| 872 | Mess-, steuerungs- und regelungstechnische Erzeugnisse | 16 591 | 139 813 | 206 429 | 1 824 443 |
| 873 | Optische und fotografische Geräte | 4 946 | 56 499 | 63 440 | 646 688 |
| 874 | Uhren | 2 472 | 22 488 | 26 712 | 229 916 |
| 875 | Möbel | 250 291 | 115 986 | 3 325 762 | 1 689 276 |
| 876 | Musikinstrumente | 6 337 | 7 280 | 78 427 | 88 946 |
| 877 | Spielwaren | 53 948 | 274 301 | 711 479 | 2 766 864 |
| 878 | Schmuckwaren, Gold- und Silberschmiedewaren | 413 | 19 687 | 7 121 | 175 417 |
| 881 | Schienenfahrzeuge | 16 574 | 7 412 | 251 689 | 217 008 |
| 882 | Wasserfahrzeuge | 7 972 | 709 | 39 631 | 42 106 |
| 883 | Luftfahrzeuge | 5 238 | 173 775 | 67 035 | 2 324 874 |
| 884 | Fahrgestelle, Karosserien, Motoren, Teile und Zubehör für Kraftfahrzeuge u. dgl. | 721 955 | 652 786 | 10 248 728 | 9 211 603 |
| 885 | Personenkraftwagen und Wohnmobile | 315 507 | 419 431 | 4 484 464 | 6 041 337 |
| 886 | Busse | 7 318 | 2 541 | 63 205 | 21 574 |
| 887 | Lastkraftwagen und Spezialfahrzeuge | 84 252 | 62 719 | 1 106 363 | 820 630 |
| 888 | Fahrräder | 9 907 | 14 402 | 142 807 | 181 276 |
| 889 | Fahrzeuge, a.n.g. | 162 924 | 57 306 | 1 845 466 | 666 683 |
| 891 | Vollständige Fabrikations- anlagen | - | - | 2 178 | 6 694 |
| 896 | Enderzeugnisse, a.n.g. | 43 251 | 129 534 | 658 287 | 1 542 396 |
| | Summe Fertigwaren- Enderzeugnisse | 5 761 233 | 6 423 088 | 78 934 928 | 81 072 267 |
| | Summe Fertigwaren | 10 322 247 | 7 090 179 | 146 928 813 | 91 070 147 |
| | Summe Gewerbliche Wirtschaft | 49 878 424 | 8 749 795 | 580 985 549 | 108 219 716 |
| 901 | Rückwaren | - | - | - | - |
| 903 | Ersatzlieferungen | - | - | - | - |
| 904 | Andere nicht aufgliederbare Warenverkehrs | 3 003 880 | 736 481 | 38 148 927 | 9 608 567 |
| | Summe insgesamt | 57 375 670 | 10 012 141 | 676 416 191 | 123 950 694 |

4. Einfuhr Bayerns nach Erdteilen, Ursprungsländern und Ländergruppen

| Nr. des Landes | Erdteil Ursprungsland Ländergruppe | Dezember 2007 | | Januar bis Dezember 2007 | |
|--------------------|--|-------------------|------------------|--------------------------|-------------------|
| | | dt=100 KG | 1000 EUR | dt=100 KG | 1000 EUR |
| E u r o p a | | | | | |
| 001 | Frankreich | 2 079 449 | 582 891 | 26 872 725 | 7 171 125 |
| 003 | Niederlande | 2 138 204 | 467 973 | 27 581 336 | 6 028 336 |
| 005 | Italien | 2 794 889 | 733 606 | 37 874 030 | 9 247 357 |
| 006 | Vereinigtes Königreich | 487 475 | 366 274 | 8 243 090 | 5 014 361 |
| 007 | Irland | 36 866 | 142 053 | 1 111 471 | 2 214 968 |
| 008 | Dänemark | 135 222 | 52 994 | 1 793 574 | 680 578 |
| 009 | Griechenland | 138 443 | 29 920 | 1 784 712 | 432 684 |
| 010 | Portugal | 127 623 | 32 834 | 1 392 295 | 483 958 |
| 011 | Spanien | 569 591 | 182 110 | 6 524 331 | 2 210 202 |
| 013 | Schweden | 492 141 | 97 471 | 6 453 566 | 1 301 456 |
| 014 | Finnland | 248 351 | 38 925 | 3 812 687 | 835 000 |
| 015 | Osterreich | 6 751 216 | 1 095 838 | 77 930 375 | 14 324 770 |
| 017 | Belgien | 1 281 213 | 289 280 | 18 093 684 | 3 685 336 |
| 018 | Luxemburg | 176 502 | 12 373 | 1 310 216 | 193 993 |
| 020 | Ceuta | 151 | 18 | 1 581 | 191 |
| 023 | Melilla | - | - | 0 | 1 |
| 024 | Island | 18 | 140 | 3 087 | 2 352 |
| 028 | Norwegen | 220 344 | 17 899 | 1 645 902 | 241 739 |
| 037 | Liechtenstein | 2 194 | 4 311 | 33 975 | 61 192 |
| 039 | Schweiz | 469 298 | 226 830 | 6 871 946 | 2 920 397 |
| 041 | Färöer | - | - | 25 | 29 |
| 043 | Andorra | 0 | 5 | 48 | 52 |
| 044 | Gibraltar | 5 | 1 | 9 | 6 |
| 045 | Heiliger Stuhl | 0 | 82 | 2 | 338 |
| 046 | Malta | 2 313 | 5 974 | 48 042 | 53 948 |
| 047 | San Marino | 63 | 67 | 2 145 | 3 985 |
| 052 | Türkei | 269 113 | 136 947 | 3 440 384 | 1 711 605 |
| 053 | Estland | 2 364 | 2 463 | 192 163 | 39 309 |
| 054 | Lettland | 28 360 | 4 017 | 937 382 | 97 182 |
| 055 | Litauen | 13 069 | 5 053 | 282 781 | 93 074 |
| 060 | Polen | 1 491 244 | 250 814 | 19 004 808 | 3 054 865 |
| 061 | Tschechische Republik | 2 859 117 | 632 740 | 34 484 839 | 7 660 661 |
| 063 | Slowakei | 658 299 | 179 370 | 9 295 649 | 2 056 578 |
| 064 | Ungarn | 785 000 | 305 683 | 11 087 668 | 4 947 551 |
| 066 | Rumänien | 189 738 | 91 140 | 2 523 931 | 1 182 489 |
| 068 | Bulgarien | 168 866 | 24 032 | 1 373 777 | 266 080 |
| 070 | Albanien | 2 504 | 1 057 | 32 463 | 12 305 |
| 072 | Ukraine | 65 035 | 10 415 | 892 231 | 198 422 |
| 073 | Weißrussland (Belarus) | 33 202 | 2 432 | 364 397 | 39 035 |
| 074 | Republik Moldau | 381 | 381 | 4 930 | 4 224 |
| 075 | Russische Föderation | 15 835 149 | 497 511 | 154 759 414 | 4 761 020 |
| 076 | Georgien | 983 | 167 | 95 916 | 6 670 |
| 077 | Armenien | 3 | 9 | 598 | 1 167 |
| 078 | Aserbaidschan | 2 465 240 | 116 463 | 23 345 969 | 909 474 |
| 079 | Kasachstan | 5 077 183 | 252 837 | 60 050 590 | 2 440 966 |
| 080 | Turkmenistan | - | - | 3 533 | 328 |
| 081 | Usbekistan | 1 958 | 531 | 50 836 | 12 936 |
| 082 | Tadschikistan | - | - | 12 386 | 1 469 |
| 083 | Kirgisistan | 5 | 2 | 156 | 94 |
| 091 | Slowenien | 171 096 | 59 264 | 2 594 488 | 865 193 |
| 092 | Kroatien | 38 023 | 15 727 | 541 569 | 224 948 |
| 093 | Bosnien und Herzegowina | 33 223 | 6 855 | 443 190 | 83 901 |
| 094 | Serbien und Montenegro | - | - | - | - |
| 095 | Kosovo | 1 238 | 177 | 7 529 | 1 025 |
| 096 | Mazedonien | 15 079 | 5 946 | 248 237 | 73 611 |
| 097 | Montenegro | 666 | 17 | 1 943 | 2 125 |
| 098 | Serbien | 66 810 | 15 875 | 1 323 896 | 178 461 |
| 600 | Zypern | 2 024 | 3 245 | 681 748 | 56 796 |
| | Summe Europa | 48 426 542 | 7 001 041 | 557 464 252 | 88 091 918 |
| A f r i k a | | | | | |
| 204 | Marokko | 8 643 | 4 516 | 95 565 | 60 700 |
| 208 | Algerien | 869 001 | 39 704 | 6 534 003 | 279 283 |
| 212 | Tunesien | 317 778 | 31 542 | 914 608 | 300 772 |
| 216 | Libyen | 2 858 685 | 139 591 | 45 460 866 | 1 765 952 |
| 220 | Ägypten | 311 880 | 16 915 | 3 659 892 | 168 581 |
| 224 | Sudan | 3 973 | 473 | 42 556 | 6 540 |
| 228 | Mauretanien | - | - | 7 | 11 |
| 232 | Mali | 6 | 4 | 4 567 | 482 |
| 236 | Burkina Faso | 7 | 12 | 4 630 | 783 |
| 240 | Niger | 4 | 9 | 42 | 35 |
| 244 | Tschad | - | - | - | - |
| 247 | Kap Verde | - | - | 18 | 58 |
| 248 | Senegal | 76 | 99 | 2 426 | 941 |
| 252 | Gambia | - | - | 0 | 16 |
| 257 | Guinea-Bissau | - | - | - | - |
| 260 | Guinea | 11 | 6 | 281 | 202 |
| 264 | Sierra Leone | 497 | 215 | 6 201 | 4 423 |
| 268 | Liberia | - | - | 0 | 1 |
| 272 | Elfenbeinküste | 1 180 | 107 | 24 658 | 2 478 |
| 276 | Ghana | 589 | 116 | 10 885 | 1 172 |
| 280 | Togo | 236 | 39 | 1 581 | 310 |
| 284 | Benin | 85 | 11 | 1 201 | 132 |
| 288 | Nigeria | 4 229 | 426 | 2 465 404 | 95 686 |

Noch: 4. Einfuhr Bayerns nach Erdteilen, Ursprungsländern und Ländergruppen

| Nr. des Landes | Erdteil Ursprungsland Ländergruppe | Dezember 2007 | | Januar bis Dezember 2007 | |
|----------------------|--|---------------|----------|--------------------------|-----------|
| | | dt=100 KG | 1000 EUR | dt=100 KG | 1000 EUR |
| A f r i k a | | | | | |
| 302 | Kamerun | 322 | 37 | 2 609 | 351 |
| 306 | Zentralafrikanische Republik | - | - | 38 | 36 |
| 310 | Aquatorialguinea | - | - | - | - |
| 311 | Sao Tome und Principe | - | - | - | - |
| 314 | Gabun | 9 | 2 | 6 527 | 917 |
| 318 | Republik Kongo | - | - | 1 022 | 197 |
| 322 | Demokratische Republik Kongo | 341 | 44 | 5 037 | 499 |
| 324 | Ruanda | - | - | 8 | 7 |
| 328 | Burundi | 109 | 25 | 313 | 92 |
| 329 | St. Helena u. zugehör. Geb. | - | - | - | - |
| 330 | Angola | 0 | 1 | 4 | 36 |
| 334 | Athiopien | 99 | 73 | 6 155 | 1 367 |
| 336 | Eritrea | - | - | - | - |
| 338 | Dschibuti | - | - | - | - |
| 342 | Somalia | - | - | 364 | 36 |
| 346 | Kenia | 589 | 173 | 11 611 | 2 953 |
| 350 | Uganda | 636 | 88 | 11 702 | 2 409 |
| 352 | Tansania | 22 | 8 | 17 265 | 3 052 |
| 355 | Seyschellen u. zugehör. Geb. | - | - | 345 | 107 |
| 357 | Brit.Territorium im Ind.Ozean | - | - | - | - |
| 366 | Mosambik | 7 544 | 2 150 | 19 424 | 5 376 |
| 370 | Madagaskar | 1 671 | 279 | 15 400 | 4 336 |
| 373 | Mauritius | 1 268 | 885 | 19 790 | 10 232 |
| 375 | Komoren | - | - | 17 | 11 |
| 377 | Mayotte | - | - | - | - |
| 378 | Sambia | 27 | 7 | 5 158 | 2 034 |
| 382 | Simbabwe | 4 303 | 1 135 | 45 461 | 11 026 |
| 386 | Malawi | 3 960 | 1 035 | 40 251 | 10 254 |
| 388 | Südafrika | 580 546 | 45 634 | 6 430 572 | 497 060 |
| 389 | Namibia | 241 | 92 | 4 469 | 1 492 |
| 391 | Botsuana | - | - | 6 | 45 |
| 393 | Swasiland | 486 | 29 | 8 234 | 397 |
| 395 | Lesotho | - | - | - | - |
| | Summe Afrika | 4 979 054 | 285 482 | 65 881 171 | 3 242 881 |
| A m e r i k a | | | | | |
| 400 | USA | 427 397 | 638 170 | 5 072 429 | 8 795 227 |
| 404 | Kanada | 48 182 | 22 951 | 1 309 207 | 352 036 |
| 406 | Grönland | - | - | 20 | 5 |
| 408 | St. Pierre und Miquelon | - | - | - | - |
| 412 | Mexiko | 16 047 | 20 131 | 158 831 | 218 728 |
| 413 | Bermuda | - | - | 0 | 1 |
| 416 | Guatemala | 1 375 | 432 | 19 500 | 5 873 |
| 421 | Belize | - | - | - | - |
| 424 | Honduras | 133 | 111 | 2 958 | 830 |
| 428 | El Salvador | 1 | 8 | 13 597 | 3 355 |
| 432 | Nicaragua | 0 | 1 | 4 345 | 819 |
| 436 | Costa Rica | 5 268 | 13 176 | 93 539 | 129 752 |
| 442 | Panama | 0 | 5 | 2 211 | 689 |
| 446 | Anguilla | 0 | 6 | 0 | 6 |
| 448 | Kuba | 711 | 296 | 47 347 | 14 295 |
| 449 | St.Christoph(St.Kitts)-Nevis | 12 | 54 | 175 | 839 |
| 452 | Haiti | - | - | 1 140 | 156 |
| 453 | Bahamas | - | - | 15 | 59 |
| 454 | Turks- und Caicosinseln | 0 | 1 | 0 | 1 |
| 456 | Dominikanische Republik | 924 | 966 | 10 803 | 12 081 |
| 457 | Amerikan. Jungfernsinseln | - | - | 49 | 17 |
| 459 | Antigua und Barbuda | - | - | - | - |
| 460 | Dominica | - | - | - | - |
| 463 | Kaimaninseln | - | - | 0 | 1 |
| 464 | Jamaika | 907 | 156 | 2 083 | 941 |
| 465 | St. Lucia | - | - | 0 | 29 |
| 467 | St.Vincent und die Grenadinen | - | - | - | - |
| 468 | Britische Jungfernsinseln | 1 | 3 | 1 | 3 |
| 469 | Barbados | 284 | 85 | 6 483 | 2 197 |
| 470 | Montserrat | - | - | 4 | 7 |
| 472 | Trinidad und Tobago | 3 | 10 | 13 966 | 692 |
| 473 | Grenada | 29 | 31 | 888 | 628 |
| 474 | Aruba | - | - | - | - |
| 478 | Niederländische Antillen | 9 | 27 | 116 | 255 |
| 480 | Kolumbien | 27 060 | 1 882 | 392 726 | 22 332 |
| 484 | Venezuela | 350 070 | 13 928 | 7 776 523 | 284 099 |
| 488 | Guyana | 583 | 46 | 589 | 104 |
| 492 | Suriname | - | - | 34 | 48 |
| 500 | Ecuador | 14 402 | 1 208 | 152 344 | 14 958 |
| 504 | Peru | 5 165 | 2 421 | 64 384 | 35 658 |
| 508 | Brasilien | 228 545 | 39 074 | 2 304 229 | 460 621 |
| 512 | Chile | 68 438 | 33 763 | 768 032 | 282 191 |
| 516 | Bolivien | 418 | 55 | 7 420 | 1 032 |
| 520 | Paraguay | 4 937 | 479 | 36 519 | 4 201 |
| 524 | Uruguay | 912 | 1 110 | 19 224 | 12 191 |
| 528 | Argentinien | 5 683 | 1 070 | 526 793 | 46 366 |

Noch: 4. Einfuhr Bayerns nach Erdteilen, Ursprungsländern und Ländergruppen

| Nr. des Landes | Erdteil Ursprungsland Ländergruppe | Dezember 2007 | | Januar bis Dezember 2007 | |
|--|--|---------------|-----------|--------------------------|------------|
| | | dt=100 KG | 1000 EUR | dt=100 KG | 1000 EUR |
| A m e r i k a | | | | | |
| 529 | Falklandinseln | - | - | 2 | 9 |
| | Summe Amerika | 1 207 496 | 791 656 | 18 808 525 | 10 703 332 |
| A s i e n | | | | | |
| 604 | Libanon | 954 | 194 | 23 384 | 1 804 |
| 608 | Syrien | 1 021 264 | 43 223 | 8 367 756 | 288 332 |
| 612 | Irak | 144 637 | 6 280 | 748 293 | 28 404 |
| 616 | Iran | 4 354 | 1 252 | 1 557 055 | 79 396 |
| 624 | Israel | 18 483 | 23 566 | 219 391 | 293 138 |
| 625 | Besetzte paläst.in.Gebiete | - | - | 221 | 13 |
| 626 | Osttimor | - | - | - | - |
| 628 | Jordanien | 58 | 25 | 1 564 | 1 499 |
| 632 | Saudi-Arabien | 6 334 | 932 | 2 919 735 | 107 691 |
| 636 | Kuwait | 275 | 52 | 2 994 | 698 |
| 640 | Bahrain | 477 | 108 | 106 317 | 23 319 |
| 644 | Katar | 7 | 16 | 2 961 | 659 |
| 647 | Vereinigte Arabische Emirate | 4 350 | 2 148 | 119 127 | 25 290 |
| 649 | Oman | 385 | 113 | 976 | 2 357 |
| 653 | Jemen | 267 451 | 13 735 | 1 613 459 | 75 697 |
| 660 | Afghanistan | 0 | 1 | 5 | 26 |
| 662 | Pakistan | 12 257 | 6 531 | 108 824 | 59 761 |
| 664 | Indien | 84 555 | 43 668 | 1 143 486 | 524 839 |
| 666 | Bangladesch | 17 143 | 14 295 | 144 443 | 126 962 |
| 667 | Malediven | 52 | 45 | 368 | 282 |
| 669 | Sri Lanka | 3 520 | 3 795 | 50 454 | 36 943 |
| 672 | Nepal | 212 | 410 | 4 779 | 6 670 |
| 675 | Bhutan | - | - | 571 | 52 |
| 676 | Myanmar | 315 | 275 | 14 047 | 9 364 |
| 680 | Thailand | 29 867 | 58 745 | 443 100 | 595 718 |
| 684 | Laos | 91 | 155 | 1 224 | 3 305 |
| 690 | Vietnam | 27 387 | 20 719 | 377 968 | 259 059 |
| 696 | Kambodscha | 2 460 | 2 807 | 30 275 | 34 335 |
| 700 | Indonesien | 36 180 | 29 083 | 544 216 | 396 992 |
| 701 | Malaysia | 23 594 | 126 533 | 353 828 | 1 460 159 |
| 703 | Brunei | - | - | 0 | 11 |
| 706 | Singapur | 7 551 | 64 517 | 131 874 | 830 281 |
| 708 | Philippinen | 4 319 | 41 362 | 76 621 | 470 512 |
| 716 | Mongolei | 1 | 8 | 135 | 302 |
| 720 | Volksrepublik China | 860 431 | 1 003 096 | 12 297 679 | 10 558 339 |
| 724 | Nordkorea | - | - | 3 | 5 |
| 728 | Südkorea | 22 298 | 43 950 | 405 232 | 566 980 |
| 732 | Japan | 73 674 | 266 770 | 958 657 | 3 442 587 |
| 736 | Taiwan | 31 007 | 70 834 | 549 323 | 1 026 633 |
| 740 | Hongkong | 16 075 | 29 874 | 176 189 | 359 203 |
| 743 | Macau | 1 145 | 3 313 | 16 694 | 40 216 |
| | Summe Asien | 2 723 166 | 1 922 430 | 33 513 228 | 21 737 832 |
| A u s t r a l i e n - O z e a n i e n | | | | | |
| 800 | Australien | 24 231 | 5 822 | 386 697 | 93 133 |
| 801 | Papua-Neuguinea | 870 | 135 | 7 368 | 1 468 |
| 803 | Nauru | - | - | - | - |
| 804 | Neuseeland | 14 278 | 5 482 | 353 553 | 79 533 |
| 806 | Salomonen | - | - | 10 | 9 |
| 807 | Tuvalu | - | - | - | - |
| 809 | Neukaledonien u. zugehör. Geb. | - | - | 8 | 19 |
| 811 | Wallis und Futuna | - | - | - | - |
| 812 | Kiribati | - | - | 1 | 17 |
| 813 | Pitcairn | - | - | - | - |
| 815 | Fidschi | 6 | 26 | 721 | 115 |
| 816 | Vanuatu | 6 | 11 | 19 | 29 |
| 817 | Tonga | - | - | 8 | 24 |
| 819 | Samoa | - | - | - | - |
| 820 | Nördl. Marianen | 1 | 5 | 1 | 6 |
| 822 | Französisch-Polynesien | 0 | 46 | 0 | 158 |
| 823 | Föder. Staaten v. Mikronesien | - | - | 2 | 10 |
| 824 | Marshall-Inseln | - | - | 7 | 3 |
| 825 | Palau | - | - | - | - |
| 830 | Amerikanisch-Samoa | - | - | 9 | 44 |
| 831 | Guam | - | - | - | - |
| 832 | Amerik. Überseeinseln, kleinere | - | - | - | - |
| 833 | Kokosinseln (Keelinginseln) | - | - | 0 | 1 |
| 834 | Weihnachtsinsel | - | - | - | - |
| 835 | Heard und McDonaldinseln | - | - | - | - |
| 836 | Norfolkinsel | - | - | - | - |
| 837 | Cookinseln | 21 | 6 | 173 | 65 |
| 838 | Niue | - | - | 193 | 47 |
| 839 | Tokelauinseln | - | - | 1 | 4 |
| 891 | Antarktis | - | - | - | - |
| 892 | Bouvetinsel | - | - | 244 | 45 |
| 893 | Südgeorg. u. d. Süd. Sandwichins. | - | - | - | - |

Noch: 4. Einfuhr Bayerns nach Erdteilen, Ursprungsländern und Ländergruppen

| Nr. des Landes | Erdteil Ursprungsland Ländergruppe | Dezember 2007 | | Januar bis Dezember 2007 | |
|--|--|-------------------|-------------------|--------------------------|--------------------|
| | | dt=100 KG | 1000 EUR | dt=100 KG | 1000 EUR |
| A u s t r a l i e n – O z e a n i e n | | | | | |
| 894 | Französische Südgebiete | – | – | – | – |
| | Summe Australien-Ozeanien | 39 412 | 11 532 | 749 014 | 174 731 |
| V e r s c h i e d e n e s | | | | | |
| 950 | Schiffs- u. Luftfahrzeugbedarf | – | – | – | – |
| 958 | Nicht ermittelte Länder | – | – | – | – |
| | Summe Verschiedenes | – | – | – | – |
| | S u m m e I n s g e s a m t | 57 375 670 | 10 012 141 | 676 416 191 | 123 950 694 |
| I n d u s t r i a l . w e s t l . L ä n d e r | | | | | |
| | davon | | | | |
| | EU-Länder | 23 828 674 | 5 688 338 | 303 285 366 | 74 197 849 |
| | dar. Euro-Länder | 16 513 443 | 3 667 067 | 206 882 349 | 47 692 921 |
| | EFTA-Länder | 691 853 | 249 179 | 8 554 911 | 3 225 680 |
| | Übrige europäische Länder | 269 333 | 137 120 | 3 444 194 | 1 716 207 |
| | USA und Kanada | 475 580 | 661 121 | 6 381 636 | 9 147 262 |
| | Übrige Länder | 692 728 | 323 708 | 8 129 478 | 4 112 312 |
| | Summe Industrial. westl. Länder | 25 958 167 | 7 059 467 | 329 795 585 | 92 399 310 |
| M i t t e l – u . o s t e u r o p . L ä n d e r | | | | | |
| | | 23 636 682 | 926 403 | 242 179 782 | 8 952 182 |
| | Summe Mittel-u.osteurop. Länder | 23 636 682 | 926 403 | 242 179 782 | 8 952 182 |
| E n t w i c k l u n g s l ä n d e r | | | | | |
| | davon in | | | | |
| | Afrika | 4 398 508 | 239 848 | 59 450 599 | 2 745 821 |
| | Amerika | 731 916 | 130 535 | 12 426 889 | 1 556 070 |
| | Asien | 1 761 673 | 631 837 | 19 878 786 | 7 477 540 |
| | Ozeanien | 904 | 228 | 8 765 | 2 065 |
| | Summe Entwicklungsländer | 6 893 001 | 1 002 447 | 91 765 038 | 11 781 497 |
| S t a a t s h a n d e l s l ä n d e r i n A s i e n | | | | | |
| | | 887 819 | 1 023 823 | 12 675 786 | 10 817 705 |
| | Summe Staatshandelsländer in Asien | 887 819 | 1 023 823 | 12 675 786 | 10 817 705 |
| T i g e r l ä n d e r | | | | | |
| | | 170 891 | 464 898 | 2 680 383 | 5 706 489 |
| | Summe Tigerländer | 170 891 | 464 898 | 2 680 383 | 5 706 489 |